

발 간 등 록 번 호
11-1670000-000120-01

행정중심복합도시 기증유물

기억의 조각

행정중심복합도시 기증유물
기억의 조각

Multifunctional Administrative City
Construction Agency

Pieces of Memory

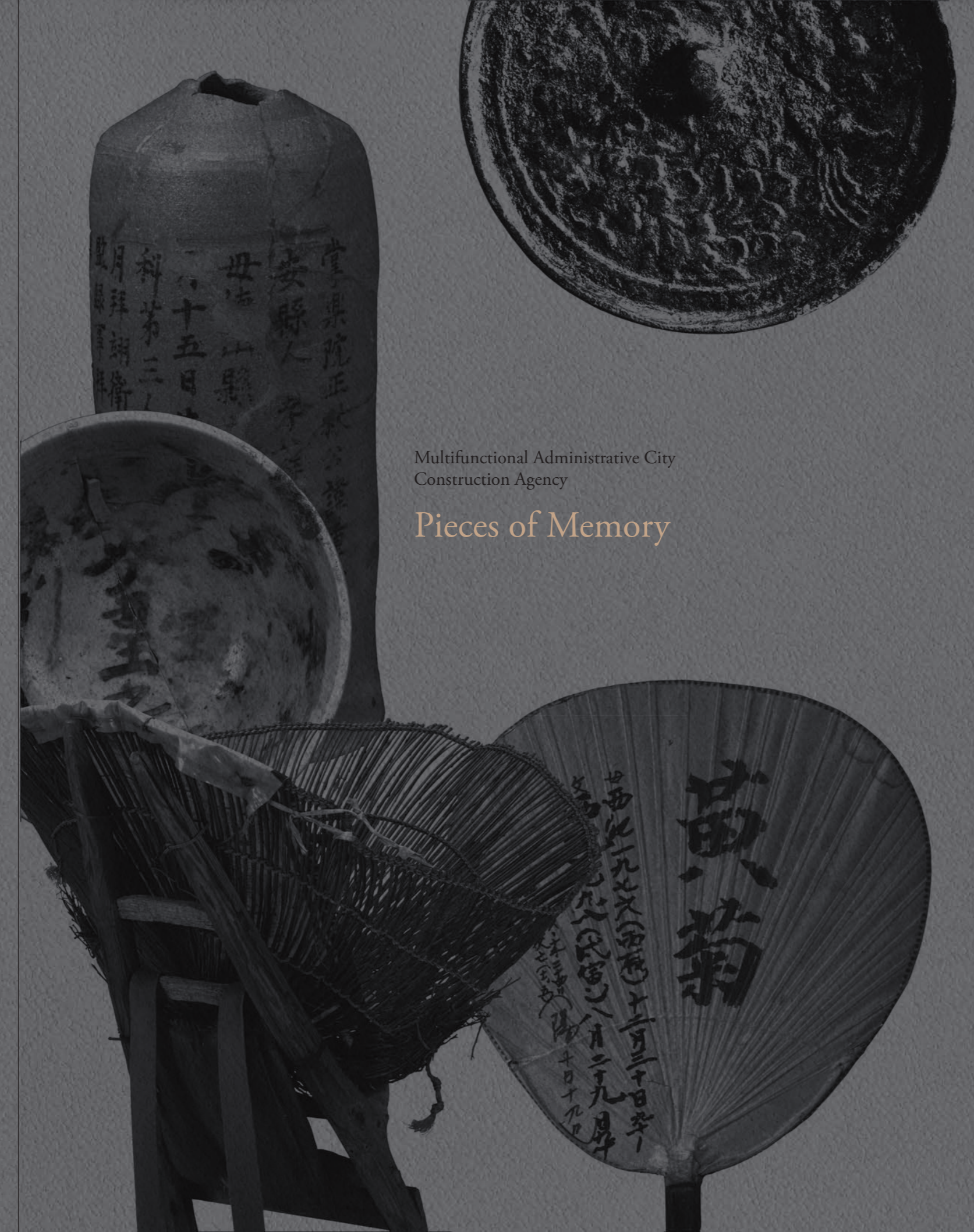

'기억의 조각' 글자는 남평조씨병자일기에서 집자하였다.



행정중심복합도시 기증유물

조각
기억의

Multifunctional Administrative City
Donated Relics

Pieces of Memory



차례

발간사	4
<hr/>	
유물 기증·기탁 연혁	6
<hr/>	
유물 기증·기탁 안내	7
<hr/>	
갈우리	8
김상천	12
김인식, 박준규, 오종덕	28
부안임씨 문중 평해공파, 사직공파, 진사공파	34
방축리, 송원리, 송담2리	62
연양초등학교	72
임병달	76
임재득	92
이종옥	98
진의리	104
남대현	110
당암초등학교	134
<hr/>	
도판목록	138

일러두기

1. 이 도록은 행정중심복합도시 건설예정지역 내 마을 주민, 문중 등에서 기증(기탁)한 유물을 수록하였다.
2. 목차 순서는 대체로 가나다 순서에 따라 편집하였으며, 도판은 한글·한자·영문으로 표기하였다.
3. 유물의 계측치 단위는 cm이다.

발간사

문화유산은 미래의 문화적 발전을 위하여 다음 세대에게 계승, 발전할 만한 가치를 지닌 역사적 산물이라고 합니다. 행복도시 건설사업 역시 '범고창신'의 정신을 되새기며, 옛것을 본받아 새로운 것을 창조하고자 많은 노력을 기울이고 있습니다.

돌이켜 보면, 행복도시 건설사업은 순탄치만은 않았습니니다. 때로는 개발과 보존이라는 논란에 휩싸여 적지 않은 진통을 겪어야만 했으며, 때로는 이해당사자간 갈등이 불거지기도 했습니다. 지금 생각해보면, 우리가 지역문화에 대해 뜨거운 애착심을 갖게 한 계기가 되지 않았나 생각합니다.

이번에 발간되는 「기억의 조각」은 개발과 보존이 상생하여 우리 도시와 문화의 정체성을 널리 알리고, 잊혀진 기억의 조각들을 하나하나 가슴에서 다시 새겨보는 작업이었다고 할 수 있습니다.

올해는 중앙행정기관이 행복도시 세종으로 본격적으로 이전되는 첫 해였습니다. 2014년 36개 정부기관의 이전이 모두 마무리되면, 행복도시는 명실상부하게 행정기능이 중심되는 복합도시로서의 위상을 갖추게 됩니다. 역사의 숨결이 살아 숨쉬며 현대와 전통이 소통되어 하나로 어우러질 수 있는 행복한 도시가 될 수 있도록 노력하겠습니다.

모쪼록, 우리 청에 귀중한 문화재를 기증해주신 개인 및 문중 여러분께 다시 한 번 깊은 감사의 말씀을 올리며, 이번 도록을 발간하는데 수고한 우리 직원들에게도 고마움을 전합니다.

감사합니다.

2012. 12.

행정중심복합도시건설청장 이 재홍

유물 기증·기탁 연혁

총 1,516건 2,864점 기증(기탁)

2007년

주민대상 문화재 기증운동, 홍보전개
 유물실 설치, 임시수탁보관협약
 (국립공주박물관, 공주대학교박물관)
 김상천 463건 648점 기증
 방축리 356건 366점 기증
 이종욱 22건 23점 기증
 송원리 28건 46점 기증
 임재득 18건 21점 기증
 임병달 105건 367점 기증
 오종덕 3건 4점 기증
 임진수 1건 1점 기탁

2008년

송담2리 48건 465점 기증
 연양초등학교 43건 114점 기증
 당암초등학교 113건 150점 기탁
 갈운리 1건 1점 기증
 남대현 67건 67점 기탁
 부안임씨 평해공파 25건 134점 기증

2009년

김인식 1건 2점 기증
 박준규 9건 9점 기증
 임보수 1건 1점 기증
 김지용 1건 1점 기증
 임재기 1건 1점 기증

2010년

부안임씨 사직공파 20건 116점 기증

2012년

부안임씨 진사공파 29건 31점 기증
 진의리 155건 288점 기증
 갈운리 2건 3점 기증
 임동일 2건 2점 기증
 이진규 1건 2점 기증
 석삼리 1건 1점 기증
 유물 수장고 이전

유물 기증·기탁 안내

수집기간

연중수시

기증·기탁 대상

고고출토품, 도자기류, 서화류, 고문서,
 사진자료, 민속용품, 생활용품 등

절차

1. 방문/서면/유선을 통해 기증의사 접수
2. 유물 인수여부 결정 및 통보
3. 유물 수증(기증·기탁서 발급)

기증자 예우

기증증서 수여
 행사초청 및 발간도록 증정 등



갈우리 기증

Donated by
Galunri

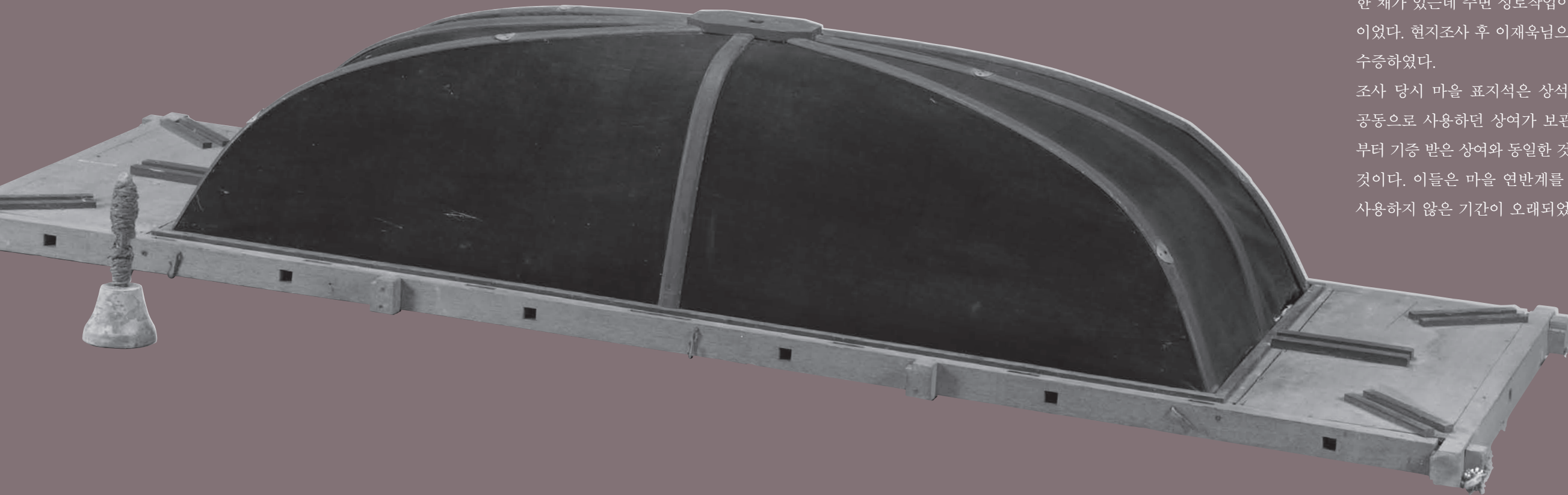

마을 이주가 끝나고 건설예정지역 부지조성으로 인한 공사가 한창이었던 2012년 2월, 갈우리 이장 이재욱님으로부터 연락을 받았다. 공사 부지 내에 마을 표지석과 상여집 한 채가 있는데 주변 성토작업이 진행되어 자칫 침수로 인한 파손이 염려된다는 내용이었다. 현지조사 후 이재욱님으로부터 기증의사를 접수하고 2012년 4월 절차에 따라 수증하였다.

조사 당시 마을 표지석은 상석과 받침석이 분리되어 있었고, 상여집 안에는 마을 공동으로 사용하던 상여가 보관되어 있었다. 이 상여는 2009년 10월 임보수님으로부터 기증 받은 상여와 동일한 것으로 모두 1960~70년대에 연기상여제작소에서 제작한 것이다. 이들은 마을 연반계를 통해 지속적으로 관리되었으나, 장례식의 현대화로 사용하지 않은 기간이 오래되었다.

001

상여 喪輿

임보수 기증
나무, 직물
1970년대
길이 212, 너비 64

Bier

Donated by Lim, Bo-su
wood, fabric
1970s



002

갈운2리 표지석 葛雲二里 標識石

갈운2리 기증
돌
1990년대
상석. 길이 350, 너비 146
받침석. 길이 215, 너비 102

Village sign

Donated by Galun2ri Village
stone
1990s



김상천 기증

Donated by
Kim, Sang-cheon



기존의 마을이 철거되고 오랜 기간 거주했던 주민들이 이주하면서 많은 생활용품, 도구 등을 팔거나 버리거나 혹은 가져갔다. 2006년, 2007년 도시개발에 따른 이해당사자간의 갈등이 최고조에 이르러 개발지역 전체가 안정되지 않았던 시기에 고물상들이 지역을 다니며 물건을 사 가거나 철거가옥에서 건축자재를 몰래 빼가는 일들이 비일비재했다. 2007년 3월 주민생계조합 철거 팀장이었던 김상천님으로부터 빈집에서 수집한 민속품들을 모아왔으니 찾아와서 보고 필요하면 가져가라는 연락을 받았다. 비가 억수로 쏟아지던 날, 찾아간 곳에는 콘테이너 한 동이 있었다. 그리고 그 주변 공지에는 온갖 생활용품과 농기구 등이 널려 있었다. 비를 맞아가며 이들 유물을 하나하나 조사한 후 우리청은 2007년 4월 각종 생활용품, 농기구, 문서 등 총 468건을 기증받았다. 사실 유물로 본다면 당장 인근 장터에서 얼마든지 살 수 있는 것들이나 기증받은 자료는 주민들이 직접 사용한 역사가 녹아 있다는 사실 하나만으로도 더없이 값진 유물이 아닐 수 없었다.

003

임명장 任命狀

김상천 기증
종이
1944년
길이 36, 너비 25

Certificate of appointment

Donated by Kim, Sang-cheon
paper
A.D. 1944

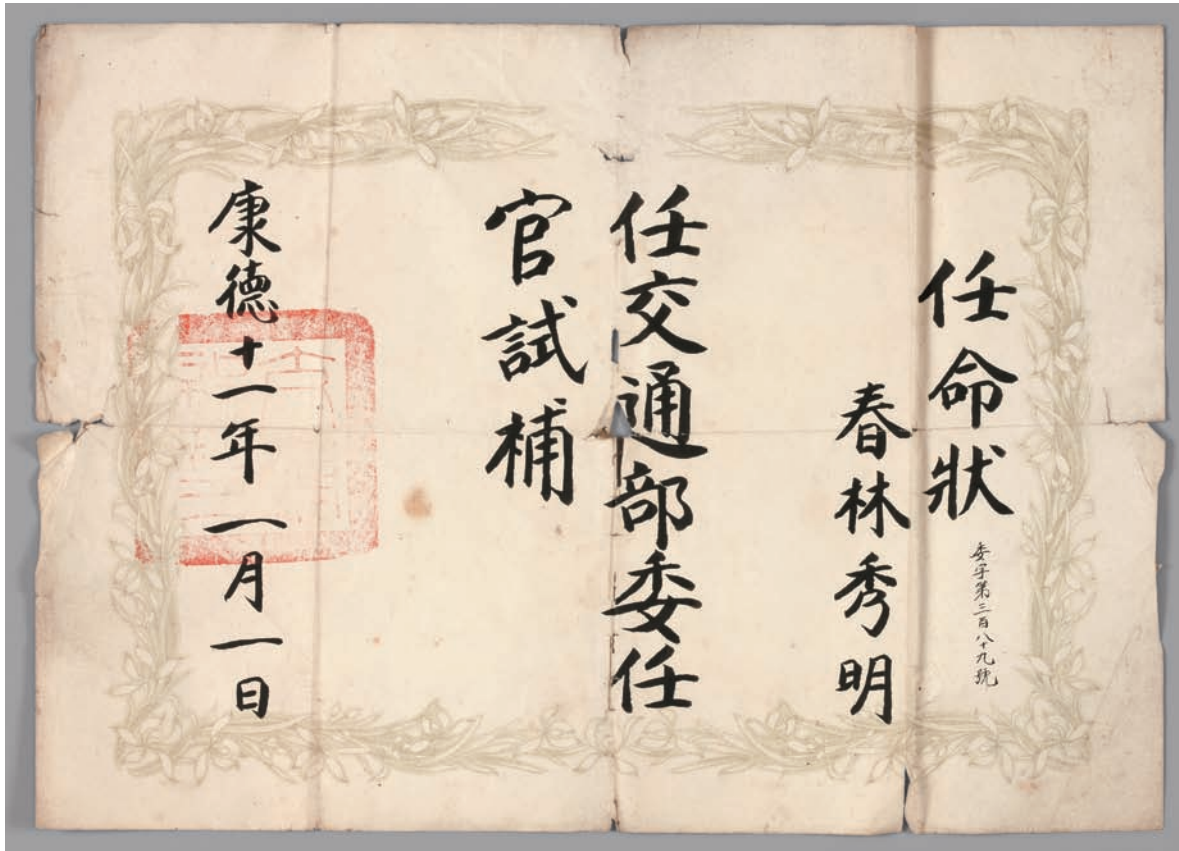

004

체籬

김상천 기증
나무, 직물
현대
높이 12.5

Sieve

Donated by Kim, Sang-cheon
wood, fabric
modern



005

약탕기 藥湯器

김상천 기증
옹기
현대
높이 20

Herb extractor

Donated by Kim, Sang-cheon
pottery
modern



006

물동이 水罐

김상천 기증
옹기
현대
높이 21

Water jar

Donated by Kim, Sang-cheon
pottery
modern



007

소주고리

김상천 기증
옹기
현대
높이 31

Sojugori

Donated by Kim, Sang-cheon
pottery
modern



008

주걱 暴

김상천 기증
나무
현대
길이 60, 너비 13

Rice paddle

Donated by Kim, Sang-cheon
wood
modern

009

빨래방망이 棒

김상천 기증
나무
현대
길이 39, 너비 5

Laundry bat

Donated by Kim, Sang-cheon
wood
modern

010

절구공이 臼杵

김상천 기증
나무
현대
길이 20.5

Pestle

Donated by Kim, Sang-cheon
wood
modern

011

쌀가마니 지는 갈고리 鉤

김상천 기증
나무, 철
현대
길이 21

Hook

Donated by Kim, Sang-cheon
wood, iron
modern



012

지게 床

김상천 기증

나무

현대

길이 57, 너비 59, 높이 120

Korean A-frame

Donated by Kim, Sang-cheon

wood

modern



013

물지게 水床

김상천 기증

나무

현대

길이 117, 너비 50

Water-carrying yoke

Donated by Kim, Sang-cheon

wood

modern



014

칼가는 도구 研磨機

김상천 기증
철
현대
길이 22, 너비 33

Whetstone machine

Donated by Kim, Sang-cheon
iron
modern



015

숫돌받침 研磨臺

김상천 기증
나무
현대
길이 38, 너비 23

Whetstone prop

Donated by Kim, Sang-cheon
wood
modern



016

삼태기 畚

김상천 기증
벼짚
현대
길이 77, 너비 70

Straw basket

Donated by Kim, Sang-cheon
rice straw
modern

017

키 箕

김상천 기증
대나무
현대
길이 48, 너비 32

Winnow

Donated by Kim, Sang-cheon
bamboo
modern



018

양은 도시락 饌盒

김상천 기증
양은
현대
길이 15, 너비 10

Lunch box

Donated by Kim, Sang-cheon
nickel silver
modern



019

성냥 石硫黃

김상천 기증
혼합
현대
길이 9, 너비 9, 높이 4.5

Match

Donated by Kim, Sang-cheon
mixture
modern



020

돈궤 錢櫃

김상천 기증
나무
현대
길이 24, 너비 40, 높이 23

Money box

Donated by Kim, Sang-cheon
wood
modern





021
 못줄 間繩

김상천 기증
 나무, 나일론
 현대
 길이 80

Planting cord
 Donated by Kim, Sang-cheon
 wood, nylon
 modern

022
 '89MBC 대학가요제' LP판 record板

김상천 기증
 혼합
 1989년
 길이 32, 너비 32

Long playing record
 Donated by Kim, Sang-cheon
 mixture
 A.D. 1989



김인식 박준규 오종덕 기증

Donated by

Kim, In-sik

Park, Jun-kyu

O, Jong-duck

문인석은 왕·왕비의 무덤인 능(陵) 앞에 세웠던 문신 형상의 석물로, 후대에는 주로 벼슬이 있었던 사람들의 묘 앞에 세웠다. 행복도시에는 많은 석물들이 분묘를 이장할 때 버려지거나 이전되었다. 그 중 몇 기는 분묘 이장 과정에서 영구 보존을 위해 우리 청에 기증되었다.

2007년 9월 오종덕님은 충청남도 문화재자료 제45호로 지정되었다가 해제된 뒤 국립대전현충원으로 이장된 오강표 묘역의 동자석, 문인석 1점과 망주석 2점을 우리 청에 기증하였다. 묘주인 오강표는 경술국치의 소식을 듣고 절명시(絶命詩)를 지어 이에 항의했던 인물이다.

2009년 5월 (재)중앙문화재연구원이 예정지역 내(1-4생활권) 발굴조사 중 동자석 2기를 수습하였다. 조사결과 경주김씨 계림공파 문중묘 석물로 묘 이장과정에서 누락된 것으로 밝혀졌다. 후손 김인식님의 기증의사를 접수하여 2009년 7월 정식으로 기증 받았다.

2009년 10월 밀양박씨 문중은 문중묘 이장 과정에서 확인된 문인석 2점, 동자석 2점, 향로석 2점, 비석 2점(비좌포함)을 우리 청에 기증하였다. 박대남과 그의 아들, 손자, 사위 등 문중 관련 석물로 조선시대 이 지역의 묘석물 양상을 확인할 수 있는 귀중한 자료로 평가된다.



023

동자석 童子石

김인식 기증

돌

조선

앞. 높이 114

뒤. 높이 123

Dongjaseok

Donated by Kim, In-sik

stone

Joseon dynasty



024

밀양박씨(박○남)묘 비석
密陽朴氏墓 碑石

박준규 기증

돌

조선

높이 100

Tombstone

Donated by Park, Jun-kyu

stone

Joseon dynasty



025

문인석 文人石

오종택 기증

돌

근대

높이 80

Stone figures placed before a tomb

Donated by O, Jong-deok

stone

modern



부안임씨문중기증

평해공파, 사직공파, 진사공파

Donated by

Buan Lim Clan

Pyeonghaegongpa, Sajikgongpa, Jinsagongpa

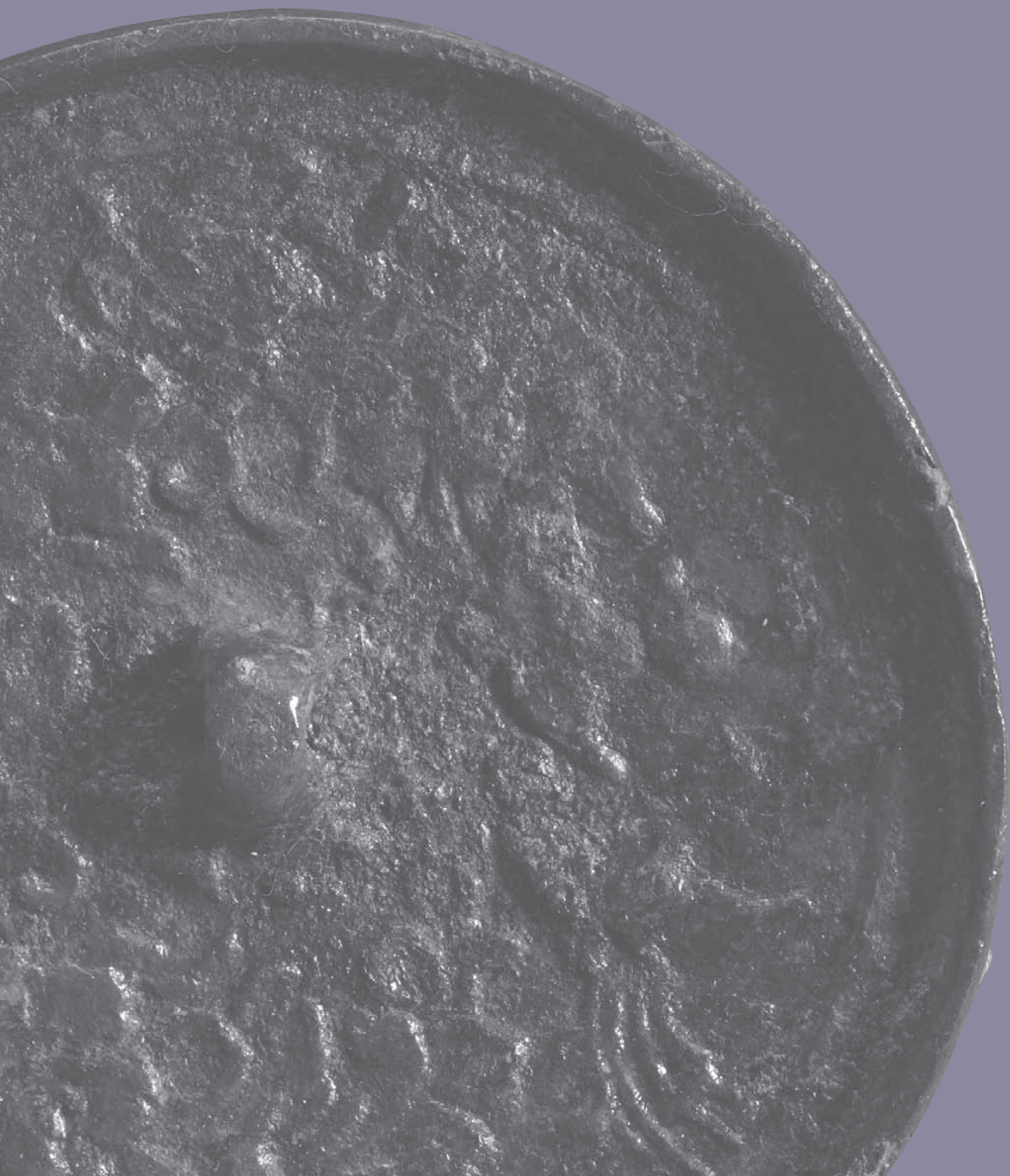

2008년 겨울 부안임씨 평해공파 문중은 임중 선생과 그의 어머니 덕산이씨 묘(공주시 장기면 제천리 소재)를 이장하던 중 매납했던 유물을 발견하고 우리청과 (재)충청문화재 연구원에 연락하였다. 이에 (재)충청문화재연구원이 직접 유물 수습을 담당하여 지석, 도자기, 구슬 등 134점을 수습하였으며, 이후 우리 청에 기증하였다.

묘주인 임중은 부안임씨 시조 임난수의 증손자이며, 부인은 양녕대군의 딸이다. 평소 서거정과 친분이 깊어 독락정에 대한 글을 부탁하여 칠언율시 3편이 신증동국여지승람에 실려 있다.

2010년 정부청사 건설이 진행됨에 따라 이 지역에 조성된 부안임씨 사직공파 문중묘에 대한 이장작업이 실시되었다. 동년 10월 이장 작업 중 매납했던 유물에 대한 훼손을 염려하여 우리 청에 참관을 요청하였고, 이 과정에서 조선 초기의 부장품을 확인·수습하였다. 묘주인은 사직공파의 파조인 임서와 그 부인, 아들 임중강과 그 부인이며, 출토유물로는 동경, 장신구, 구슬, 분청접시, 청동합 등이 확인되었다. 같은 해 12월 부안임씨 사직공파 문중으로부터 유물 총 126점을 기증받았다.

2011년 부안임씨 진사공파 문중에서 임훤, 임율, 임양의 묘를 이장하고 조성당시 매납했던 유물에 대한 기증의사를 전달해왔다. 임난수의 손자였고, 성균진사를 지낸 임훤과 그의 아들 임율, 그 손자 임양의 묘에서 출토된 도자기, 청동합, 숟가락 등 총 31점이다. 특히 출토 당시 물에 잠겨 있었던 털모자를 건조시키기 위해 후손이 집으로 가져갔다가 이유없이 묻혀 누워 한동안 고생했다고 한다.

분청사기철화묘지 粉靑沙器鐵畫墓誌

평해공파 기증

자기

조선

좌. 구경 14.3, 지경 12.4, 높이 17

우. 지경 12.6, 높이 29.6

Porcelain memorial

Donated by Pyeonghaegongpa
porcelain
Joseon dynasty

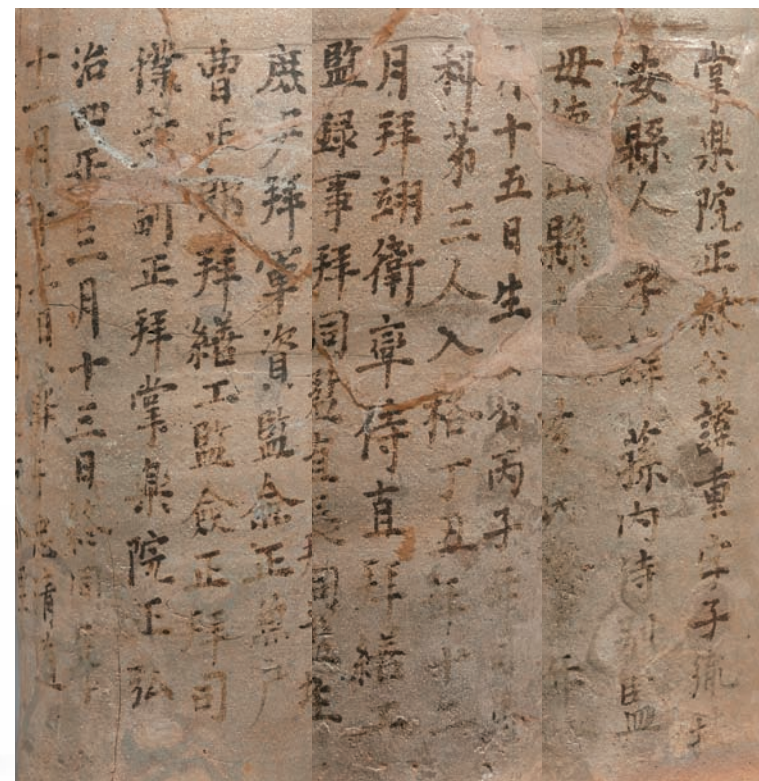
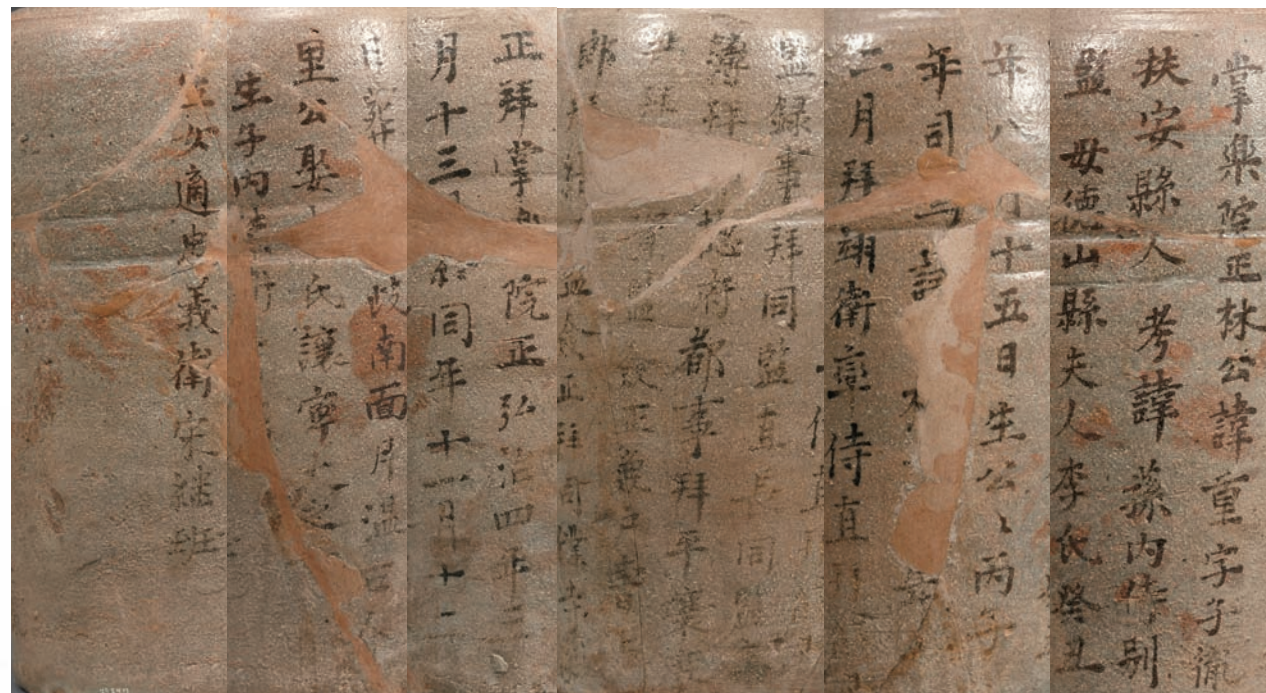

027

분청사기대접 粉靑沙器大楪

덕산이씨 묘 출토, 평해공파 기증

자기

조선

구경 18.6, 저경 4.4, 높이 7.1

구경 17.3, 저경 4.4, 높이 7.1

구경 15.5, 저경 4, 높이 5

Bowl

Donated by Pyeonghaegongpa

porcelain

Joseon dynasty



028

분청사기접시 粉靑沙器碟

덕산이씨 묘 출토, 평해공파 기증

자기

조선

구경 12.4, 저경 3.6, 높이 3.3

구경 14, 저경 3.4, 높이 4.15

구경 12, 저경 3.3, 높이 4

구경 10.6, 저경 3.4, 높이 3.6

구경 12.8, 저경 3.6, 높이 3.55

Dish

Donated by Pyeonghaegongpa

porcelain

Joseon dynasty



029

백자명기 일괄 白磁明器 一括

남원양씨 묘 출토, 평해공파 기증
자기
조선

Grave goods

Donated by Pyeonghaegongpa
white porcelain
Joseon dynasty



030

백자명기 일괄 白磁明器 一括

남원양씨 묘 출토, 평해공파 기증
자기
조선

Grave goods

Donated by Pyeonghaegongpa
white porcelain
Joseon dynasty



031

백자명기 일괄 白磁明器 一括

임세윤 묘 출토, 평해공파 기증
자기
조선

Grave goods

Donated by Pyeonghaegongpa
white porcelain
Joseon dynasty



032

백자명기 일괄 白磁明器 一括

임목 묘 출토, 평해공파 기증
자기
조선

Grave goods

Donated by Pyeonghaegongpa
white porcelain
Joseon dynasty



033

백자발 白磁鉢

장수황씨 묘 출토, 평해공파 기증
자기
조선
구경 14.2, 지경 6.2, 높이 8.4

Bowl

Donated by Pyeonghaegongpa
white porcelain
Joseon dynasty



034

구슬 珠

태인정씨 묘 출토, 평해공파 기증
유리
조선
높이 0.65-0.9

Marble

Donated by Pyeonghaegongpa
glass
Joseon dynasty



035

수저 匙箸

임중강 부인 묘 출토, 사직공파 기증
청동
조선

Spoon and chopsticks

Donated by Pyeonghaegongpa
bronze
Joseon dynasty



036

숟가락 匙

임중강 묘 출토, 사직공파 기증
청동
조선
길이 25.1

Spoon

Donated by Sajikgongpa
bronze
Joseon dynasty

037

은수저 銀匙箸

임서 묘 출토, 사직공파 기증
은
조선

Spoon and chopsticks

Donated by Sajikgongpa
silver
Joseon dynasty



038

동경 銅鏡

임서 부인 묘 출토, 사직공파 기증

청동

조선

길이 8

Mirror

Donated by Sajikgongpa

bronze

Joseon dynasty



039

침통 鍼筒

임서 부인 묘 출토, 사직공파 기증
금동, 은
조선
길이 7.8, 8.6

A case for acupuncture needles

Donated by Sajikgongpa
bronze, silver
Joseon dynasty



040

분청사기접시 粉靑沙器碟

임중강 묘 출토, 사직공파 기증
자기
조선

Dish

Donated by Sajikgongpa
porcelain
Joseon dynasty



041

청동합 靑銅盒

임중강 묘 출토, 사직공파 기증
청동
조선
높이 7

Tureen

Donated by Sajikgongpa
bronze
Joseon dynasty



042

청동합 靑銅盒

임중강 부인 묘 출토, 사직공파 기증
청동
조선

Tureen

Donated by Sajikgongpa
bronze
Joseon dynasty



백자명기 일괄 白磁明器 一括

임원 묘 출토, 진사공파 기증
자기
조선

Grave goods

Donated by Jinsagongpa
white porcelain
Joseon dynasty



044

백자명기 일괄 白磁明器 一括

임원 묘 출토, 진사공파 기증

자기

조선

Grave goods

Donated by Jinsagongpa

white porcelain

Joseon dynasty



045

백자명기 일괄 白磁明器 一括

임원 묘 출토, 진사공파 기증

자기

조선

Grave goods

Donated by Jinsagongpa

white porcelain

Joseon dynasty



046

모자 帽子

임술 묘 출토, 진사공파 기증
동물털
조선
높이 17.5

Hat

Donated by Jinsagongpa
animal hair
Joseon dynasty



047

청동합, 청동수저 靑銅盒, 匙箸

임양 묘 출토, 진사공파 기증

청동

조선

뚜껑 5.8, 합 12, 숟가락 25.8, 젓가락 14.2

Bronze bowl, Spoon, Chopsticks

Donated by Jinsagongpa

bronze, iron

Joseon dynasty



방축리 송원리 송담2리 기증

Donated by
Bangcuckri
Songwonri
Songdam2ri

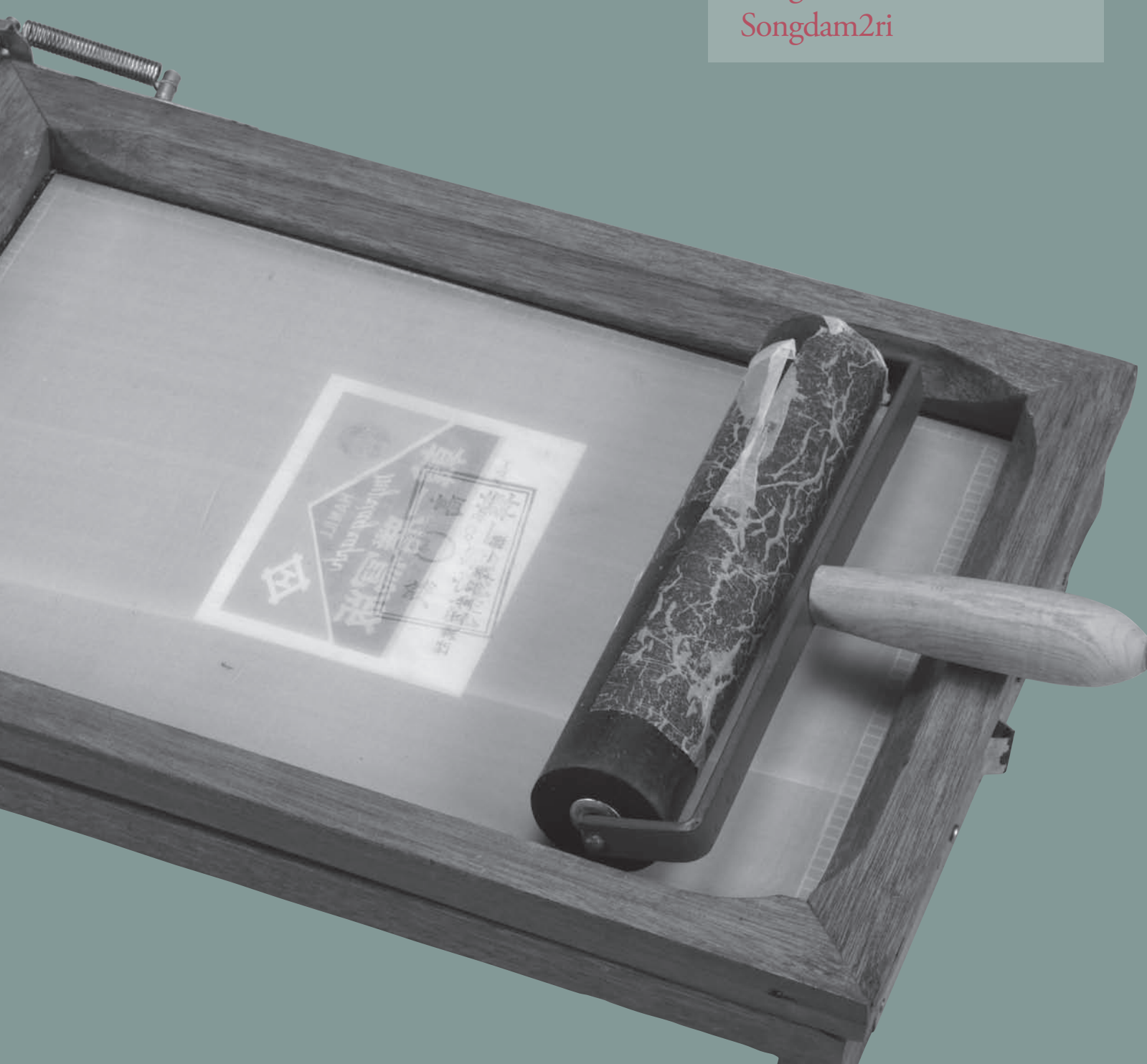

주로 마을에서 공동으로 운영, 관리하던 물품은 마을회관에 보관하였는데, 도시개발로 인해 마을 주민들이 이주하면서 마을사람들이 뜻을 모아 기증한 사례가 많다.

2007년 5월 마을 공동으로 운영, 관리하던 물품들을 당시 마을 이장이었던 김지용님이 총 366점을 우리 청에 기증하였다.

2007년 5월 송원리에 거주하던 동계장 유경일님이 풍물(북, 팽과리, 징), 화로, 송원리1구 근조기 등 마을 공동 물품 총 43점을 기증하였다.

2008년 2월 송담2리 마을회관에서 보관 중인 앰프, 등사기, 서류, 트로피, 사진 등 총 465점을 마을 공동 명의로 기증하였다. 특히 등사기는 1971년 마을 공동으로 구입한 것으로 보관 상태가 양호하다.

048

토지소표 土地小票

방축리 기증
종이
1960년
길이 27, 너비 7

Document

Donated by Bancukri
paper
A.D. 1960



050

가족계획 운영일지
家族計劃 運營日誌

방축리 기증
종이
1977년
길이 27, 너비 19

Document

Donated by Bancukri
paper
A.D. 1977

051

하계퇴비독려부
夏季堆肥督勵部

방축리 기증
종이
1980년
길이 27, 너비 19

Document

Donated by Bancukri
paper
A.D. 1980

052

새마을총열

방축리 기증
종이
1980년
길이 21.5, 너비 15.5

Document

Donated by Bancukri
paper
A.D. 1980

049

300만원 대통령 특별하사금
參佰萬圓 大統領 特別下賜金

방축리 기증
종이
1982년
길이 27, 너비 20

Document

Donated by Bancukri
paper
A.D. 1982

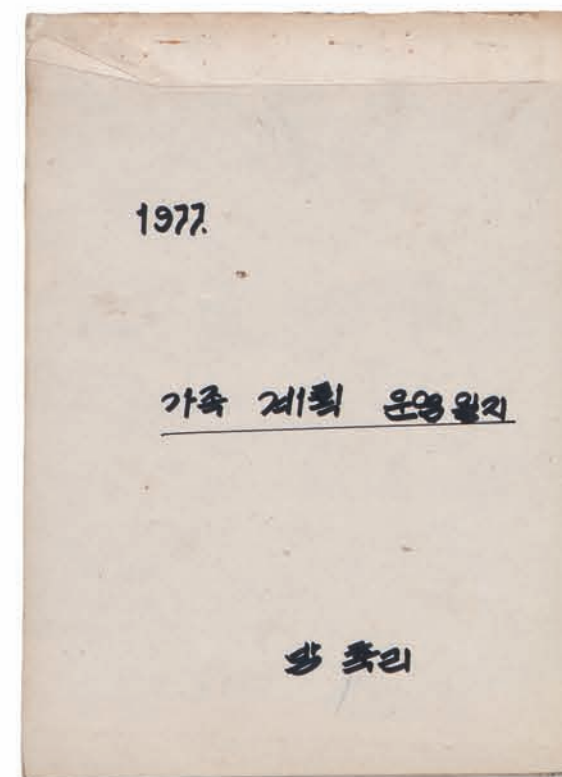
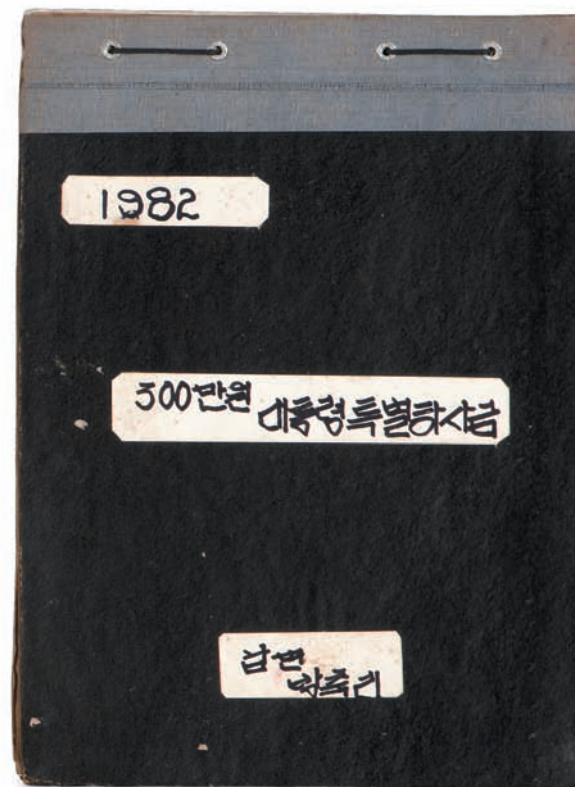

053

등사기 謄寫機

송담2리 기증
나무, 철, 고무
1971년
길이 56, 너비 40

Mimeograph

Donated by Songdam2ri
wood, iron, rubber
A.D. 1971



054

대갈산동계장 大葛山洞契帳

송담2리 기증
종이
1955년
길이 30.5, 너비 27

Document

Donated by Songdam2ri
paper
A.D. 1955

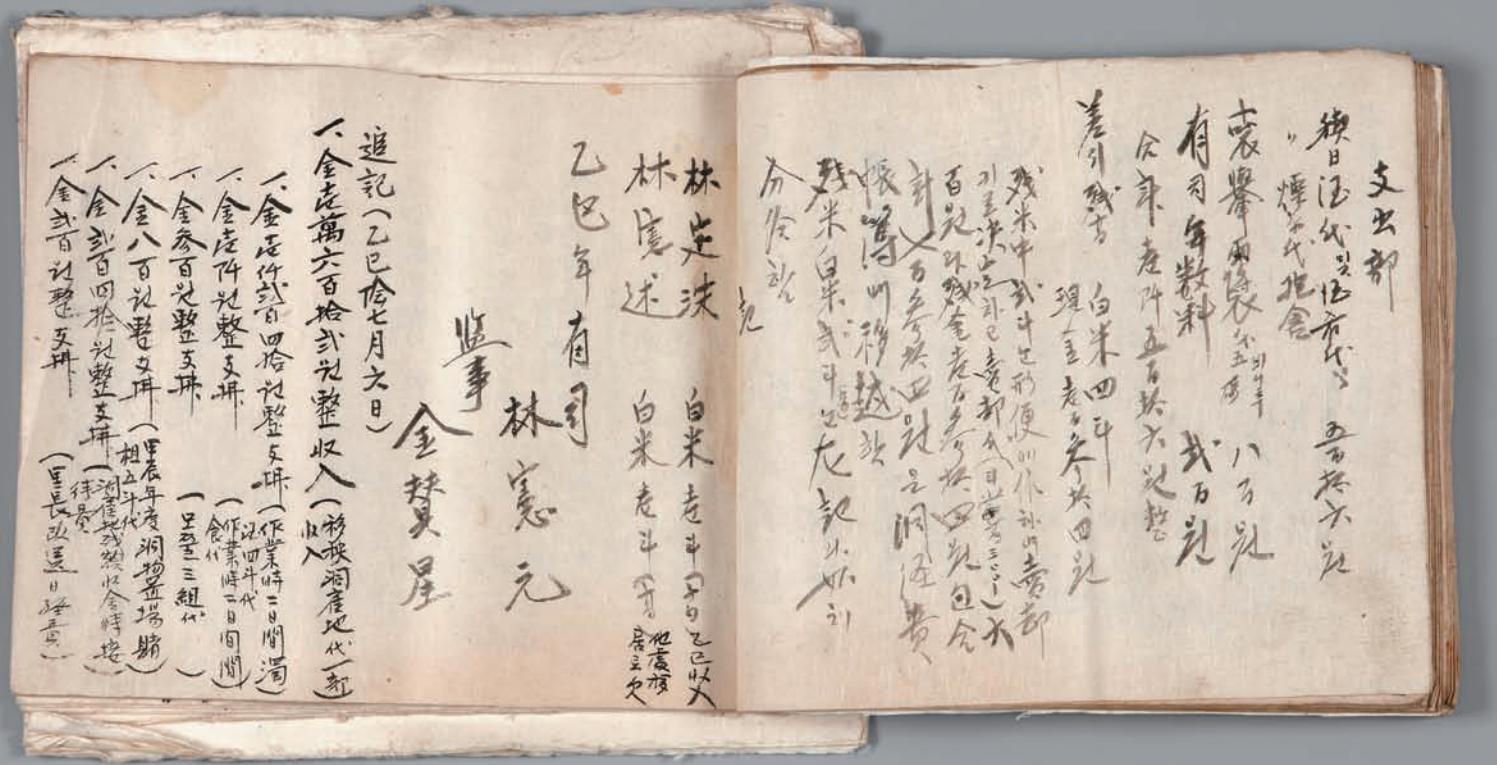

055

새마을기

송원리 기증
직물
현대
길이 89

Samaeul flag

Donated by Songwonri
fabric
modern



056

근조기 謹弔旗

송원리 기증
직물
현대
길이 90

Condolences flag

Donated by Songwonri
fabric
modern



057
북 鼓

송원리 기증
나무, 피모
현대
길이 42, 너비 28

Drum

Donated by Songwonri
wood, fur
modern

058
북 鼓

송원리 기증
나무, 피모
현대
길이 42, 너비 28

Drum

Donated by Songwonri
wood, fur
modern

059
북채 鼓棒

송원리 기증
나무
현대
길이 28

Drum stick

Donated by Songwonri
wood
modern

060
징 鉦

송원리 기증
동합금
현대
길이 38, 너비 11

Jing

Donated by Songwonri
alloy
modern

061
꽝과리 鑊

송원리 기증
동합금
현대
길이 21

Kkwaenggwari

Donated by Songwonri
alloy
modern



연양초등학교 기증

Donated by
Yeonyang Elementary school

연양초등학교 1학년 교구(풍금, 어학기, 첼판, 책걸상) 등 교육자료 114점을 당시 교장이었던 장우현님으로부터 기증받았다. 개발 시점 당시 이 지역의 교육 공간을 복원할 수 있는 자료로 일괄 보존하여 향후 전시콘텐츠로 사용할 계획이다.



062

풍금 風琴

연양초등학교 기증

나무, 철 혼합

현대

길이 38, 너비 94, 높이 79

Reed organ

Donated by Yeonyang Elementary school

wood, iron mixture

modern



임병달 기증

Donated by
Lim, Byeong-dal



2007년 행복도시 전통 민가에 대한 조사를 실시하던 중 송담리에 위치한 임병달 가옥을 확인하였다. 퇴락한 전통 가옥이었으나 마루와 문짝 등이 원형을 잘 유지하고 있었다. 그러나 서울, 대전 등 각 지역 고미술수집상들이 건축자재를 구입하겠다고 지속적으로 임병달님을 설득하는 상황이었다. 이에 우리 청은 가옥의 문화재적 가치를 중시하여 여러 차례 방문하고 가옥의 보존방안을 제시하여 마침내 주요 건축부재 및 생활용품 등 367점을 그 해 5월 기증받게 되었다.

상례초 喪禮抄

임병달 기증
종이
근현대
길이 12, 너비 6

Sangryecho

Donated by Lim, Bycong-dal
paper
modern



임야매매문서 林野賣買文書

임병달 기증
종이
1911년
길이 39, 너비 37.5

Forest buying and selling document

Donated by Lim, Bycong-dal
paper
A.D. 1911

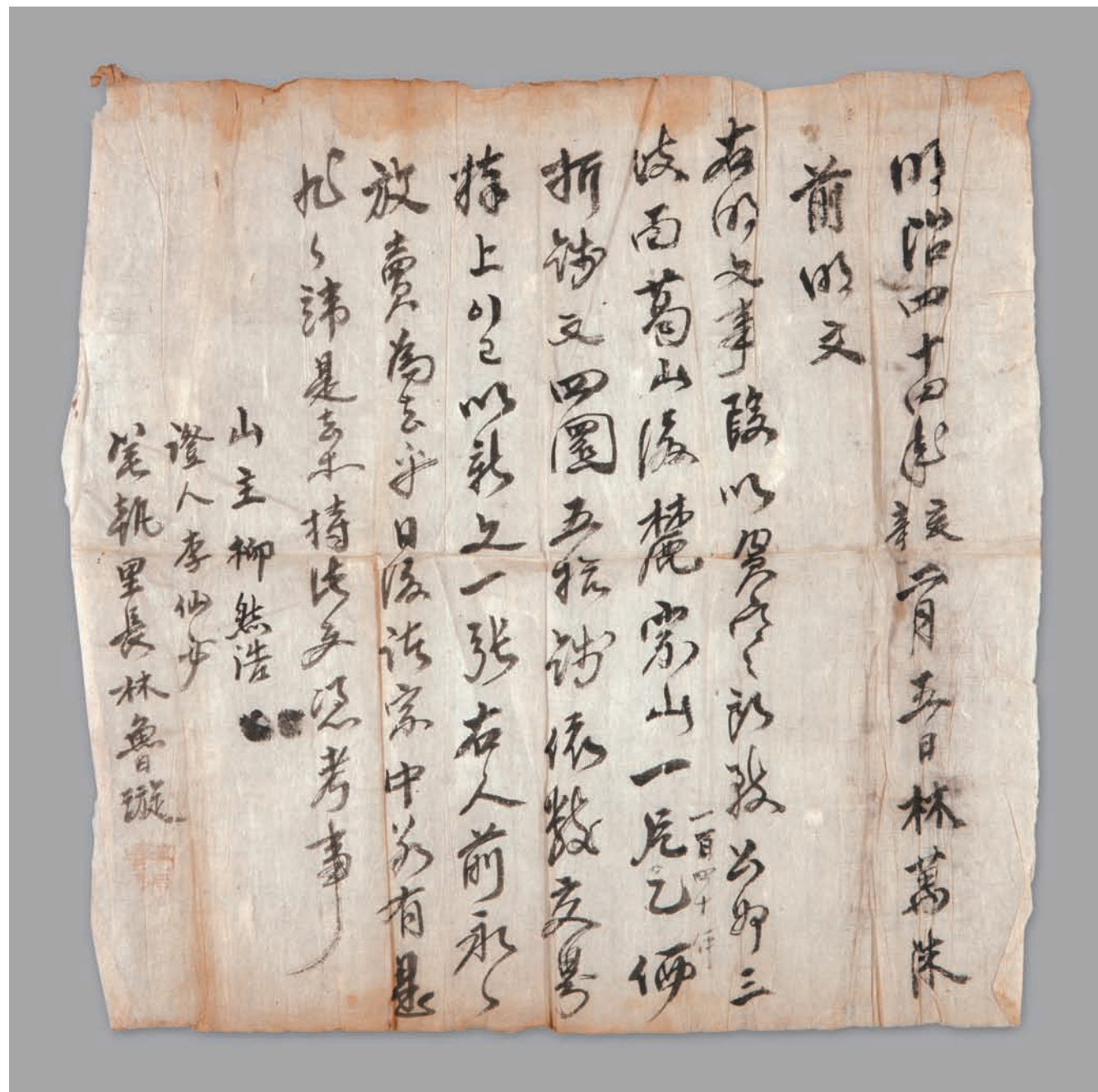

산야매도증서 山野賣渡證書

임병달 기증
종이
1916년
길이 23, 너비 16

Bill of sale (fields and mountains)

Donated by Lim, Bycong-dal
paper
A.D. 1916



066

마루청판

임병달 기증
나무
19세기
길이 52, 너비 30

Floor board

Donated by Lim, Bycong-dal
wood
19th century



067

의자 椅子

임병달 기증
나무
현대
길이 41.5, 너비 19

Stool

Donated by Lim, Bycong-dal
wood
modern



068

부채 扇

임병달 기증
나무, 종이
현대
길이 35, 너비 24

Fan

Donated by Lim, Bycong-dal
wood, paper
modern



069

호마유 胡麻油

임병달 기증
유리
근대
높이 22

Sesame oil

Donated by Lim, Bycong-dal
glass
modern



070

문패 門牌

임병달 기증
나무, 돌
근현대
길이 29, 너비 9.5
길이 8.5, 너비 7.5
길이 19.5, 너비 7

Doorplate

Donated by Lim, Byeong-dal
wood, stone
modern



071

자尺

임병달 기증
나무
근대
길이 150

Ruler

Donated by Lim, Byeong-dal
wood
modern



부안임씨 가계도 扶安林氏 家系圖

임병달 기증
종이
근대
길이 433, 너비 48.5

Family tree
Donated by Lim, Bycong-dal
paper
modern

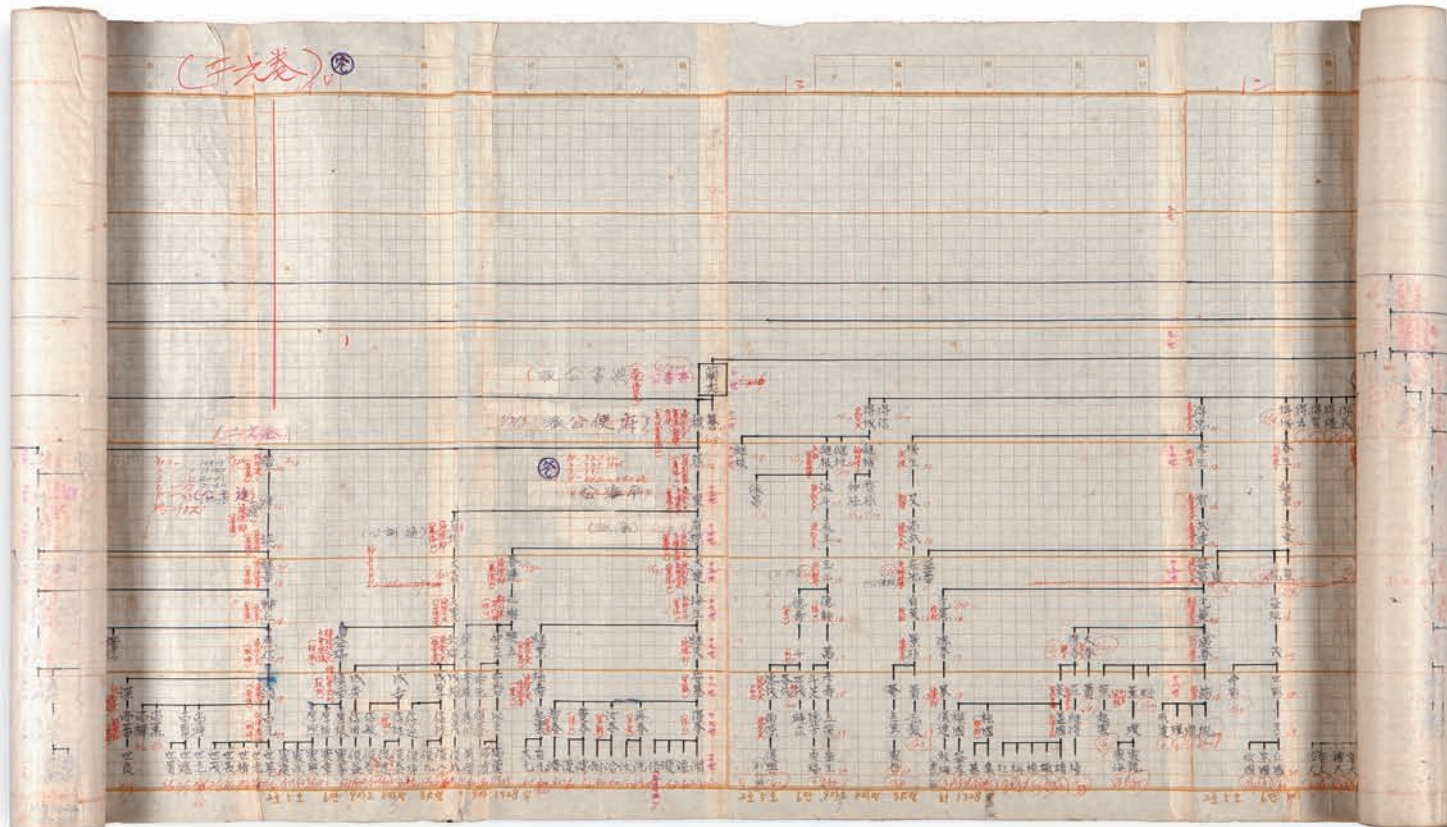

073

문 門

임병달 기증

나무

근대

좌. 길이 184, 너비 48

우. 길이 29, 너비 9.5

Door

Donated by Lim, Byeong-dal

wood

modern



임재득 기증

Donated by
Im, Jae-deuk



2007년 5월 임재득님으로부터 선친께서 사용하던 팽이, 멩에, 아궁이 지피개 등 농기구류 및 생활용품 18점을 기증받았다. 이중 아궁이 지피개 등은 오늘날 도시에서 이미 그 모습을 찾아보기 어렵고, 박물관 등에서 간간히 볼 수 있는 자료로 지역 주민들의 삶이 고스란히 담겨있는 소중한 자료이다.

074

등긁개 搔器

임재득 기증
나무, 철
현대
길이 26

Back scratcher

Donated by Lim, Jae-deuk
wood, iron
modern



075

다듬이 방망이 棒

임재득 기증
나무
근대
길이 41

Round fulling stick

Donated by Lim, Jae-deuk
wood
modern



076

명에 軛

임재득 기증
나무, 철
현대
길이 70

Yoke

Donated by Lim, Jae-deuk
wood, iron
modern



077

아궁이 지피개 送風機

임재득 기증

철

현대

높이 34

Air blower

Donated by Lim, Jae-deuk

iron

modern



이종옥 기증

Donated by
Lee, Jong-ok



2007년 5월 우리 청 직원 이종옥님으로부터 집에서 직접 사용했던 생활용품, 수집 유물 등 총23점을 기증받았다. 다리미, 종이함, 숟가락 등 생활용품이 주를 이루며 당시 생활상을 엿볼 수 있는 자료이다.

078

다리미 熨斗

이종옥 기증
철, 나무
근대
길이 18, 너비 16

Iron

Donated by Lee, Jong-ok
iron, wood
modern



079

종이함 紙函

이종옥 기증
종이
근대
구경 35, 높이 17

Large scooped wooden vessel

Donated by Lee, Jong-ok
paper
modern



080

고리 짚

이종옥 기증
대나무
근대
길이 60, 너비 48

Wicker trunk

Donated by Lee, jong-ok
bamboo
modern



081

진의리 마을 유래비
眞儀里 由來碑

진의리 기증

돌

현대

상. 길이 280, 너비 205

하. 길이 167, 너비 128

Village memorial stone

Donated by Jinuiri

stone

modern



082

진의리 마을표지석
眞儀里 標識石

진의리 기증

돌

현대

상. 길이 278, 너비 135

하. 길이 210, 너비 165

Village sign

Donated by Jinuiri

stone

modern



083

행정도시 원천반대 투쟁위원회 사무소 현판 懸板

진의리 기증

나무

현대

길이 279

Signboard

Donated by Jinuiri

wood

modern



남대현 기탁

Donated by
Nam, Dae-hyeon

教

竭誠奮威振武功臣嘉善大夫春城君南
以雄書

王若曰破賊除兇雖用爪牙之利興師禦寇
必須漕輓之勤彼逞之穢爾功為大惟卿
文章餘事錢穀皆知中禁論兵望已著於
頗牧西州聽訟績更多於龔黃睠茲關塞
餽餉之艱委以邦家鹽鐵之重公私之積
可哀痛昔聞斯言財貨之本有源流能盡
其術頃緣邊將之毒亂而致

廟額之蒼黃徵諸路之兵僅盈十旅乏半菽
之食大餒三軍致民負戴而輸賴卿咄嗟
之辨士卒宿飽已絕首山之呼將軍傳餐
遂獻鞍嶺之捷智無愧於諸葛功不下於
蕭何屏大樹而不言雖關已封之數從御
史而定爵可懋追賞之規肆策勲為振武
功臣三等圖形垂後超一階爵其父母妻
子亦超一階無子則甥姪女壻加階嫡長
世襲不失其祿宥及永世仍賜伴僮四人
奴婢七口丘史二名田六十結銀二十兩
表裡一段內厩馬一匹至可領也於戲形
畜麒麟名被鍾鼎盟深帶礪母負白馬之
刑澤流子孫永保青氈之業故茲教示想
宜知悉

2008년 7월 남이웅 17대손인 남대현님으로부터 남이웅 영정 및 교지, 도장 등 67점을 기탁받았다. 남이웅은 의령 남씨의 대표적인 인물로 조선중기 문신(1575~1648)이다. 이괄의 난 때 공을 세워 진무공신(振武功臣) 3등에 춘성군(春城君)으로 봉해졌으며, 소현세자가 볼모로 심양에 잡혀갔을 때 세자를 극진히 호위하고 돌아와 춘성부원군으로 봉해졌다. 그의 부인 남평조씨는 병자호란 중 겪은 고난과 시련을 기록한 '송정병자일기(崇禎丙子日記)'를 남겼다.

남이웅 영정은 유물의 하이라이트로서 당시 미술사 연구의 중요자료로 평가받고 있으며, 교지와 더불어 행복도시 첫 번째 유형문화재로 지정된 바 있다. 또한 부인이 남긴 송정병자일기는 충청남도 유형문화재로 지정되어 있다.

그의 후손인 남대현님은 사당 옆에 집을 짓고 농사를 지으면서 조상에 대한 공지와 자랑으로 사당과 묘역을 관리하고 있었다. 농사일로 밖에 있다가도 집근처로 자동차나 사람이 다가가면 일손을 멈추고 조상의 유품이 도난당하지 않을까 하는 조바심에 달려가곤 했다면서 그동안의 잘못된 지간의 사정을 담담히 전해주셨다.

남이웅 진무공신교서 南以雄 振武功臣教書

남대현 기탁
종이, 비단
1625년
길이 262, 너비 38.4

Official nomination certificate

Donated by Nam, Dae-hyeon
paper, silk
A.D.1625



教

竭誠奮威振武功臣蔭善大夫春城君南以雄書

王若曰破賊除兇雖用爪牙之利興師禦寇必須漕輓之勤彼遂之穢爾功為大惟卿文章餘事機數皆知中禁論兵望已著於顯牧西州聽訟績更多於龔黃騰茲關塞魏餉之艱委以邦家蓋穢之重公私之積可哀痛昔聞斯言財貨之本有源流能盡其術頃錄邊將之毒亂而致

廟額之蒼黃微諸路之兵僅盈十旅乏半菽之食大餒三軍致民負戴而輸賴卿咄嗟之辨士卒宿飽已絕首山之呼將軍傳餐遂獻鞍轡之捷智無愧於諸葛功不下於蕭何屏大樹而不言難開已封之數使卿史而定爵可懋進賞之規肆策勲為振武功臣三等圖形垂後起一階爵其父母妻子六起一階無子則甥姪女壻加階嫡長世襲不失其祿宿及永世仍賜伴蒿四人奴婢七口丘史二名田六十結銀二十兩表裡一段內廐馬一匹至可領也於戲形畚麒麟名被鍾鼎盟深帶礪毋負白馬之刑澤流子孫永保青氈之業故茲教示想宜知悉

一等

張 晚

鄭忠信

南以興

二等

李守一

金起宗

邊 滄

柳孝傑

金慶雲

李希建

趙時俊

朴 璋

成大勳

三等

南以雄

申景後

全 完

李 慎

李休復

宋德榮

崔應一

金良彥

金恭屹

吳 珀

崔應水

池繼灌

李 格

李慶禎

李 澤

李 靖

安夢尹

文 晦

李 佑

金光燾



日

085

적만 남이웅 인장 敵萬南以雄印章

남대현 기탁
돌
17세기
길이 3.4, 너비 3.2

Seal

Donated by Nam, Dae-hyeon
stone
17th century

086

춘성보축인장 春城寶軸印章

남대현 기탁
돌
17세기
길이 3, 너비 3

Seal

Donated by Nam, Dae-hyeon
stone
17th century

087

시북인장 市北印章

남대현 기탁
돌
17세기
길이 3.5, 너비 3.2

Seal

Donated by Nam, Dae-hyeon
stone
17th century

088

취옹인장 醉翁印章

남대현 기탁
돌
17세기
길이 4, 너비 4

Seal

Donated by Nam, Dae-hyeon
stone
17th century

089

춘성인장 春城印章

남대현 기탁
돌
17세기
길이 3, 너비 3

Seal

Donated by Nam, Dae-hyeon
stone
17th century



090

병인수로조천기 丙寅水路朝天記

남대현 기탁
종이
1626년
길이 28, 너비 28

Travel notes

Donated by Nam, Dae-hyeon
paper
A.D.1626



091

남평조씨병자일기 南平曹氏丙子日記

남대현 기탁
종이
1636년~1640년
길이 29, 너비 28

Diary of nampyeong jo clan

Donated by Nam, Dae-hyeon
paper
A.D. 1636 - A.D. 1640

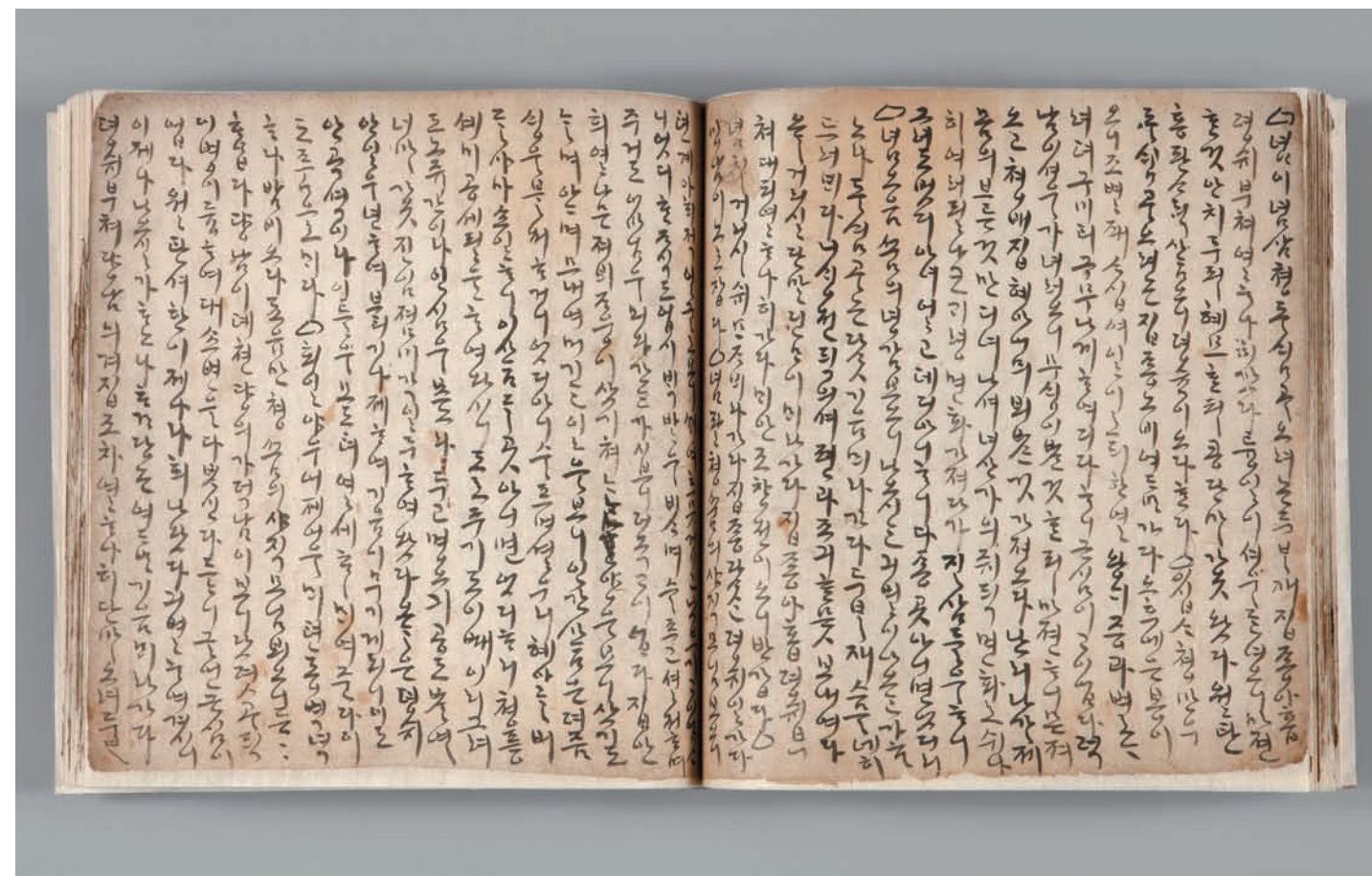
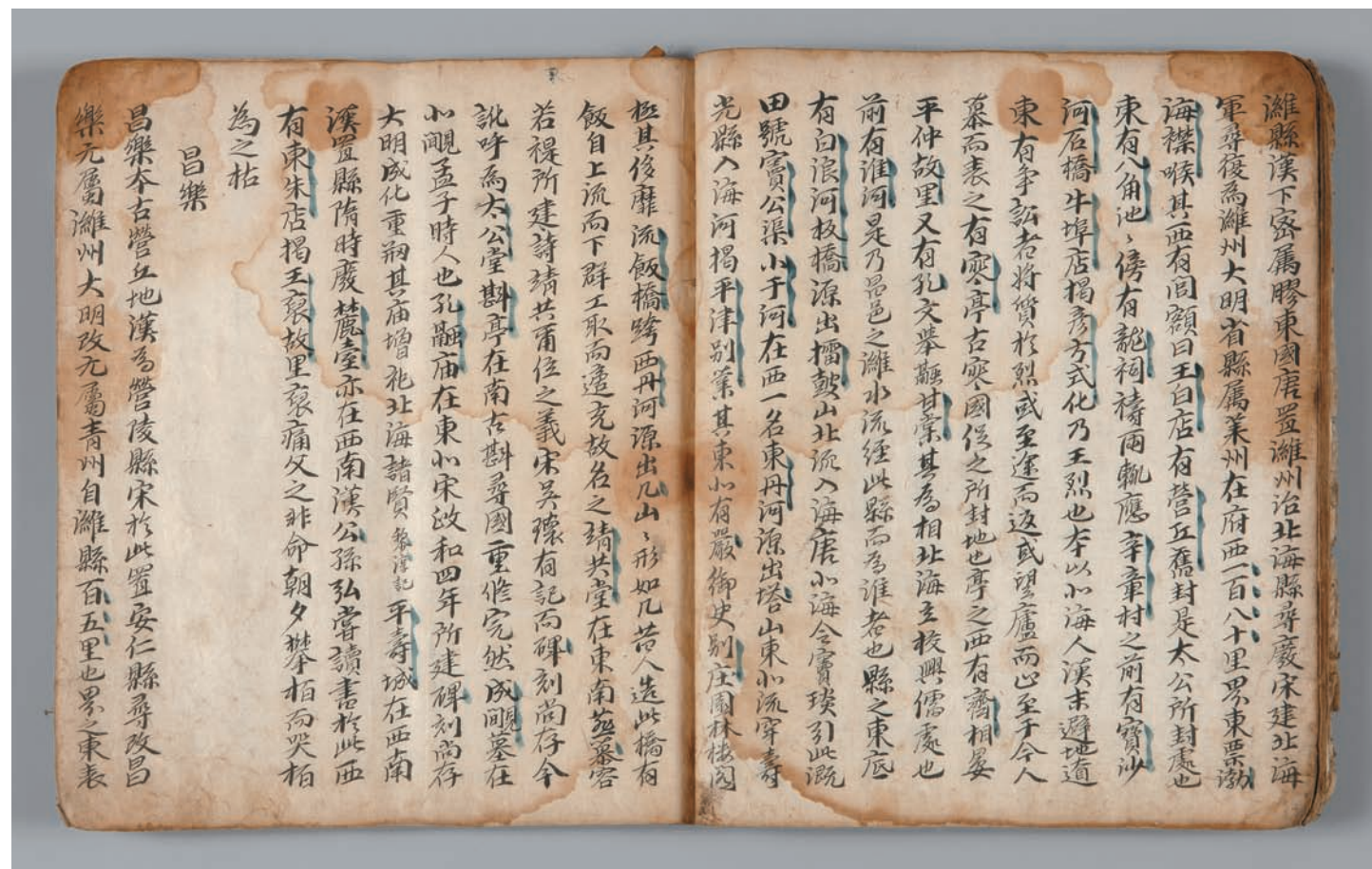

남평조씨병자일기 추가 발견본
南平曹氏丙子日記 追加 發見本

남대현 기탁
종이
미상

Diary of nampyeong jo clan addition

Donated by Nam, Dae-hyeon
paper
unknown

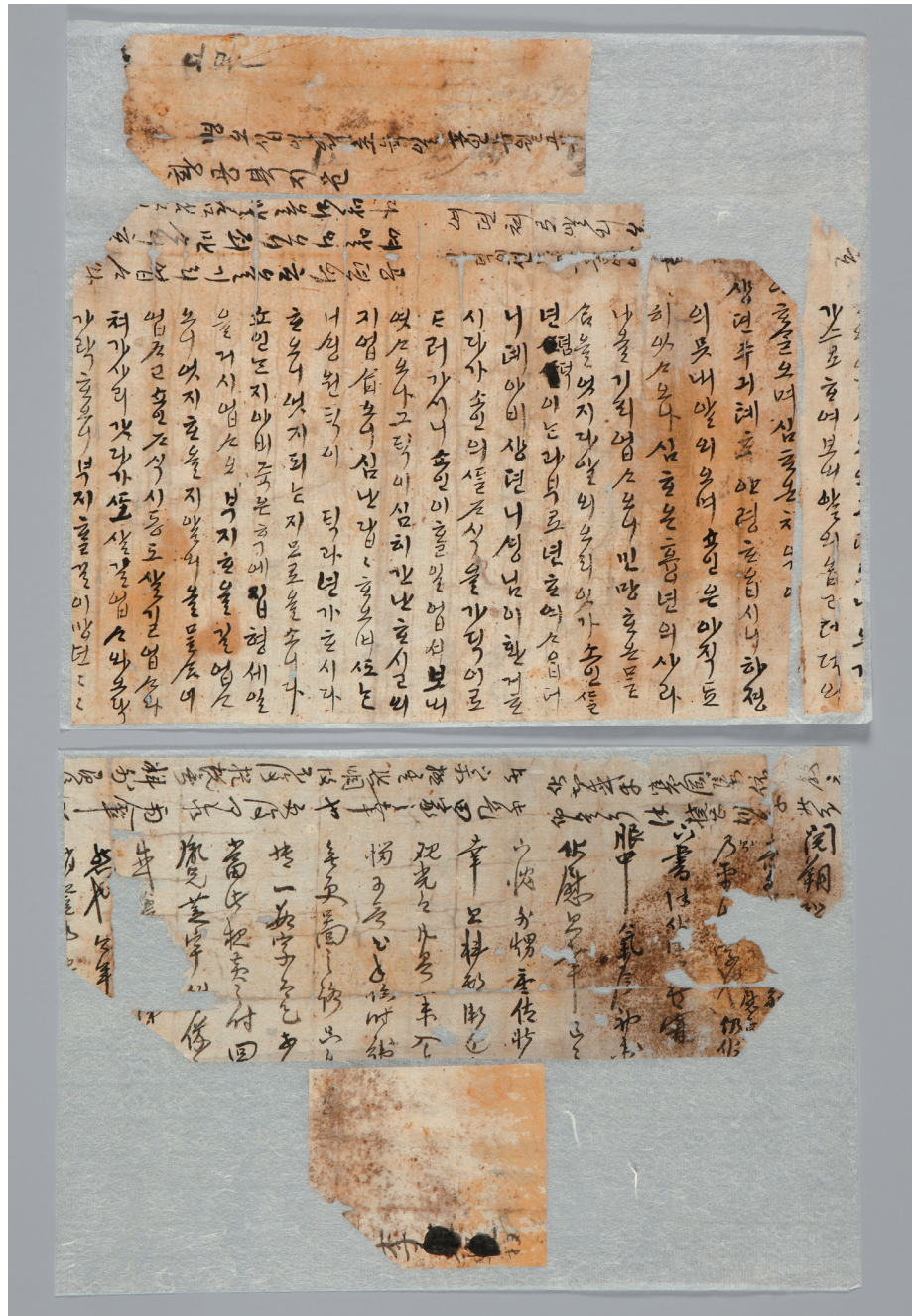

093

남이응 영정초본 影幀草本

남대현 기탁
종이
조선
길이 55, 너비 33

Draft of the portrait

Donated by Nam, Dae-hyeon
paper
Joseon dynasty



094

남이응 영정초본 影幀草本

남대현 기탁
종이
조선
길이 51, 너비 31

Draft of the portrait

Donated by Nam, Dae-hyeon
paper
Joseon dynasty



095

사패교지 賜牌教旨

남대현 기탁
종이
1633년
길이 123.5, 너비 83

Official nomination certificate

Donated by Nam, Dae-hyeon
paper
A.D.1633

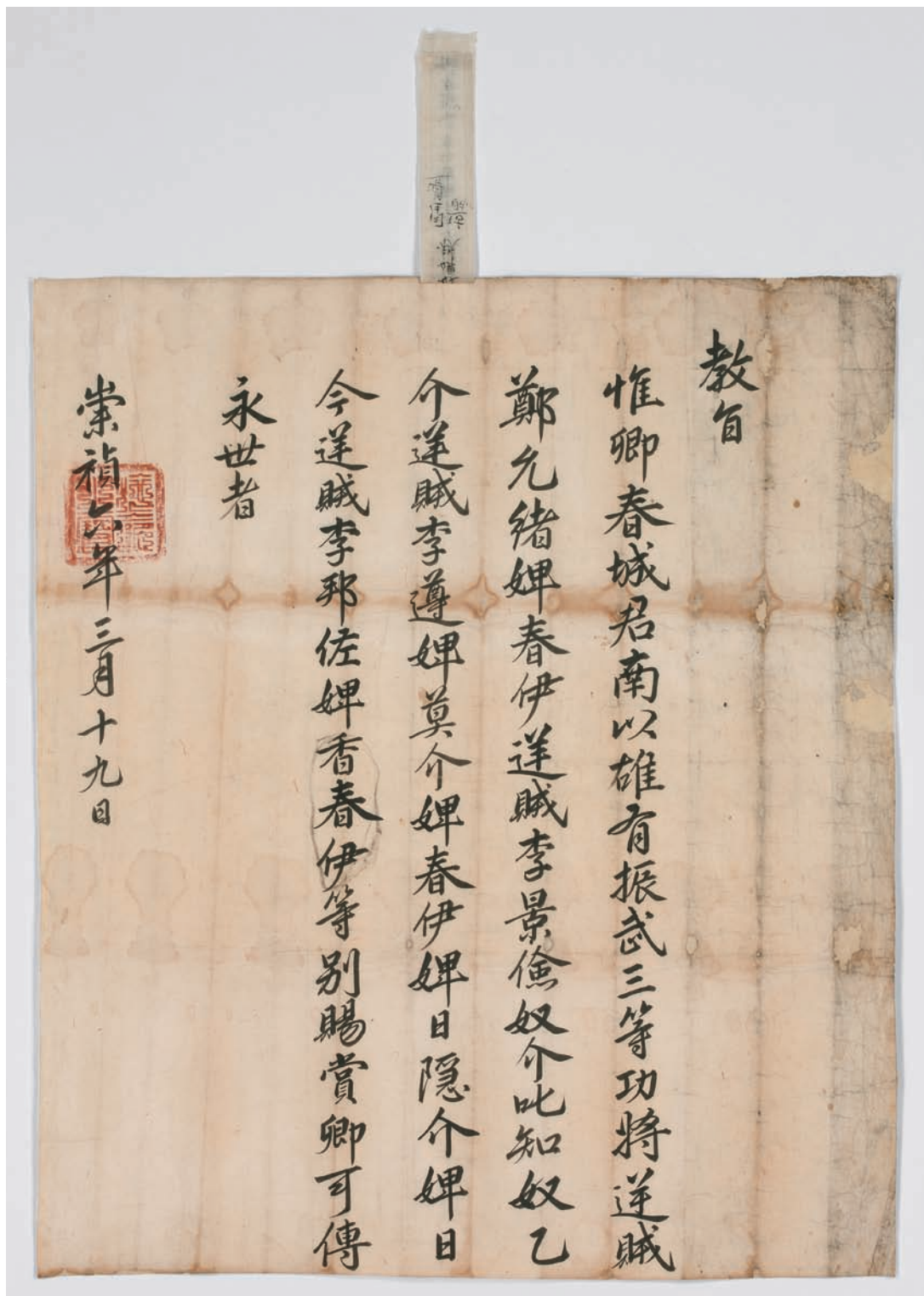

096

고신교지 告身教旨

남대현 기탁
종이
1648년
길이 116, 너비 110

Official nomination certificate

Donated by Nam, Dae-hyeon
paper
A.D.1648

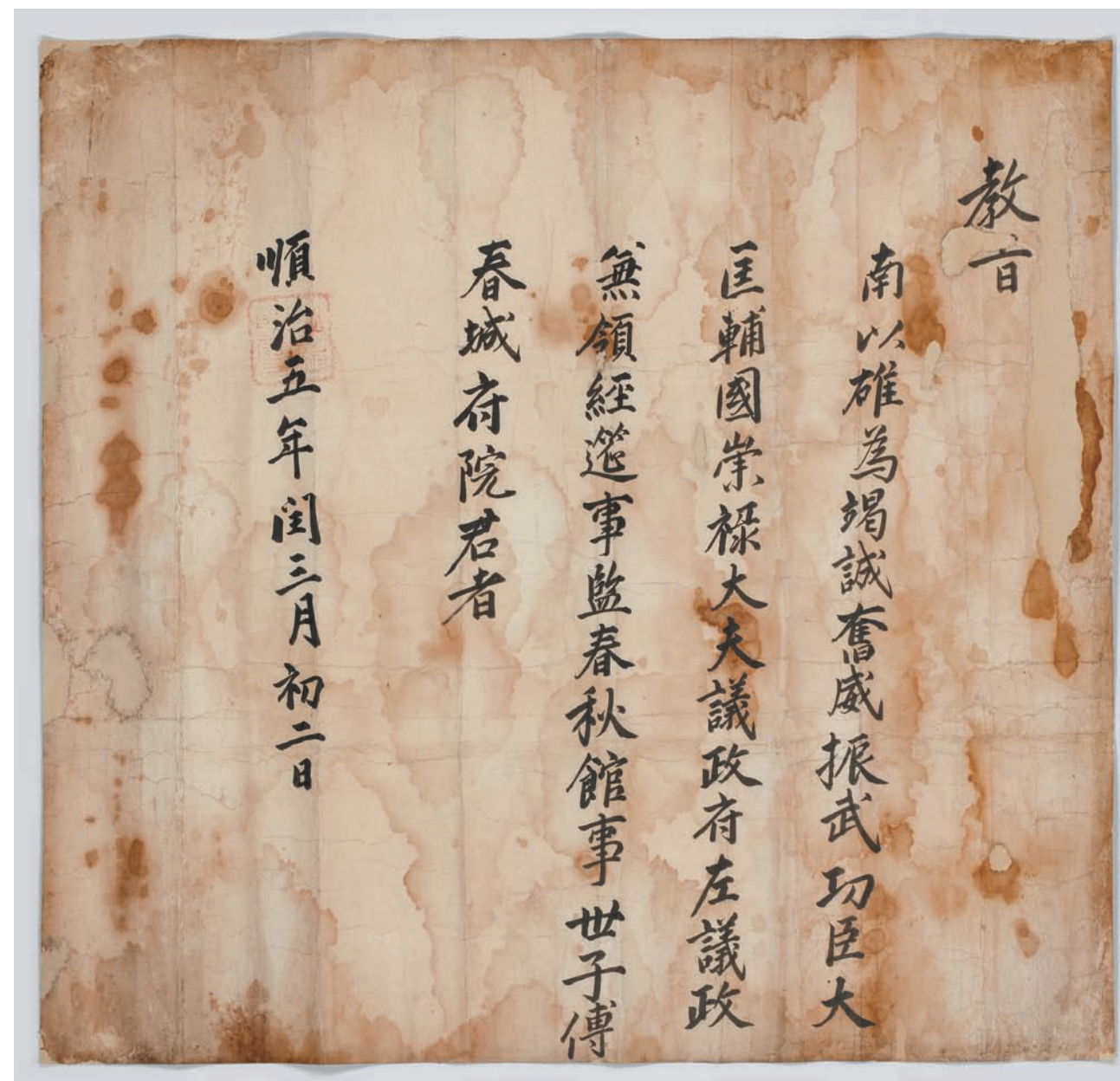

097
불윤비답 不允批答

남대현 기탁
종이
1647년
길이 238, 너비 84.5

Document
Donated by Nam, Dae-hyeon
paper
A.D.1647

議政府右議政南以雄身病三度呈辭

不允批答

王若曰責成方專予已篤於倚毗求去益力
卿何果於退休宜殫盡瘁之誠亟寢丐
閑之計惟卿峻整器局飄灑曾襟少日英
萃之斐然折節勤學中年德業之成就
轉豪為端窮且益堅屢昏季而斂迹亨
猶自悔過清時而韜名頃當搶攘之餘不
憚艱險之地守正繩己可見操履之貞憂
國忘身無心麴孽之託自登黃閣以後大
慰蒼生之望正色垂紳朝野倚以為重刺
繁剗劇籌畫賴而得宜方期庶績之咸熙何
意辭章之三至謀謨無不用也每為之虛已
以聽接遇有未誠歎追思而反躬自責用則行
而舍止須體古聖之言昔者進而令亡當戒鄒
賢之訓矧茲多艱之日固非乞退之時上天
降災臘月之疾雷孔慘外敵伺釁島夷之
駭機可虞豈合苟去於危疑固當勉留而夙
夜於戲安危所係者大去就不可輕神明所
扶無曰不幸有疾艱難弘濟庶幾自此無憂
所辭宜不允故茲教示想宜知悉

順治四年二月初八日

098
불윤비답 不允批答

남대현 기탁
종이
1647년
길이 257, 너비 82.5

Document
Donated by Nam, Dae-hyeon
paper
A.D.1647

議政府右議政南以雄初度呈辭

不允批答

王若曰昨見引疾之章予甚軫念今當勿
藥而喜卿何控辭去就不可輕安危
所係者重惟卿真宰相器古君子風三
載
穆陵幸衰暮之無恙累長銓席果揀選之
得宜惟其盡瘁之益篤是以倚毗之尤專
興望咸歸遂登百揆之位巖瞻允協期致
二人之貞何意仰成之辰遽見告休之懇
顧勤勞夙夜之已久榮衛或愆念豈寧神
明之所扶藥餌必效矧今時勢之罔極豈宜
遜避而自安北使之先聲且來責應當惡
南夷之隱情叵測艱虞孔殷民生殿屎在
東山而亦起國事抗陞豈綠野之求閑年
雖已高尚喜筋力之健心固不病莫憂行
步之艱即今寒盡而春生自可病蘇而氣
暢彈塩梅之調劑毋執攜謙期鼎席之資
棄益思共濟於戲同存止休戚我惟恃
卿敷心腹腎膈卿豈棄我勉副至意亟
回遊心所辭宜不允故茲教示想宜知悉

順治四年二月初三日

099
불윤비답 不允批答

남대현 기탁
종이
1647년
길이 242, 너비 84.5

Document
Donated by Nam, Dae-hyeon
paper
A.D.1647

議政府右議政南以雄身病再度

呈辭

不允批答

王若曰國事方艱恃輔相之共濟遜章
又至歎誠意之未孚亟回退休之心
勉副倚毗之眷惟卿早著勲伐歷試
險夷湖右塞帷幾多宣化之績關西
典餉深得理財之方正類綱於栢臺
霜威振肅清仕路於銓部水鑑公明
自登黃閣以來益協蒼生之望當今
腹心之托捨卿其誰幸得股肱之良
舉國以聽屹若擎天之柱獨立不移
隱然負海之鰲自任以重何知引疾
之懇乃出注意之辰顧精力之尚強
宜思盡瘁之義惟神明之所護行看
勿藥之休病且未忘魏公之循國是
見老而不去彥博之愛君非他况今
時勢之多虞豈合相臣之求退卧閣
論道固無妨於經綸肩輿就班亦何
勞於趨造安危所係去就奚輕於戲
卿辭豈三予言不再君臣相與頌體
勿貳之誠休戚是同母督惟一之志
所辭宜不允故茲教示想宜知悉

順治四年二月初五日

100
불윤비답 不允批答

남대현 기탁
종이
1647년
길이 152.5, 너비 82

Document
Donated by Nam, Dae-hyeon
paper
A.D.1647

議政府右議政南以雄身病再度呈辭

不允批答

王若曰予惟圖任舊人方篤注意之眷卿
何復申前懇將欲告老而歸初既諭予
至懷今且勉以大義言念為邦之有道
必須用賢而致治置楊綰於中書唐朝
得重有夷吾於江左晉國無憂况當此
日多難之辰又非平時無事之比邊圉
可慮修攘何以得宜餓莩相望裁省尚
今未定此誠君臣上下之協力豈宜左右
輔弼之巧休釋負就閑縱人情之必至鞠
躬盡瘁固臣職之當然險阻艱難之備嘗
已懋乃績進退存亡之所係盍圖惟終顧
百責皆萃于身酬萬變或難如意年齡已
暮雖未能涉遠登途精力尚強亦可以論
道坐閣既內省而不疚自外至者何撫予
實知卿公無困我於戲王朝未去為戀
待厚之誠君奭猶留更盡平格之實罔俾
前哲而專美在讓後人于丕時所辭宜不
允故茲教示想宜知悉

順治四年十月二十六日

議政府右議政南以雄身病三度呈辭

不允批答

王若曰當國勢危如九卵寡躬罔知攸終贊王業
殫乃一心大臣豈言其退卿辭何至於申請予意
已諭以未安惟卿厚德鎮浮清規礪俗居亂邦而自
守獨為元祐完人履濁世而不污皆曰曼倩奇節逮予
更化之初服見卿出處之益明曾持節於北庭備嘗
諸苦再秉銓於東序陶甄衆才矜而不爭潛消范甯
之用黨默乎其連咸被喬岳之陰切曰為不忘任相何
待於帝賚惟思共理得人允叶乎輿情自總百揆以來
惟予一人是賴審物之輕重以卿為衡辨人之賢邪用汝
任鑑方當注意之日驟控引疾之章豈體貌之無誠而
所言之不用將唇舌之未免致厥位之難安酬酢多端雖
或德於榮衛將理自適當有佑於神明言念時事之孔
艱詎合家老之先去廷紳無相讓之美和氣內消丹服
有不靖之虞邊釁外訐况今年水旱震電之變從古
所無哀我民飢饉溝壑之憂拯弊何在富鄭公之跋涉
萬里雖非筋力所堪文彥博之進退百官寧有毫髮
之碍扶元氣而植國脉舍卿其誰激頽綱而任人材
在今彌切於戲報震之時與平日有異既自任以安危
輔弼之義與庶僚不同何可輕於去就亟回遜志毋
過遁思所辭宜不允故茲教示想宜知悉

順治四年十月二十八日

남이웅 영정 南以雄 影幀

남대현 기탁
비단
1627년
길이 159, 너비 103

Nam, i-woong's Portrait

Donated by Nam, Dae-hyeon
silk
A.D. 1627



남이웅 영정 南以雄 影幀

남대현 기탁
미단
1706년
길이 183, 너비 105

Nam, i-woong's Portrait
Donated by Nam, Dae-hyeon
silk
A.D. 1706



仁祖朝振武初置左議政兼城府院若南公諱以雄字獻萬號帝北高曆七年壬子進士居慈谷寺別號文軒丙戌入相戊子辛

丙戌畫像出本



당암초등학교 기탁

Donated by
Dangam Elementary school



2008년 2월 당암초등학교 명패, 졸업앨범, 트로피 등 총113점을 양재천님으로부터 기탁받았다. 1970~1990년대 학교 주요행사 사진과 서류, 졸업사진 등을 통해 학교 운영의 변천사를 알 수 있는 자료들이다.



104

앨범 寫眞帖

당암초등학교 기탁
혼합
현대
길이 21.2, 너비 15

Album

Donated by Dangam Elementary school
mixture
modern



105

명패 名牌

당암초등학교 기탁
나무, 돌
근현대
길이 52, 너비 15.8

Nameplate

Donated by Dangam Elementary School
wood, stone
modern



도판목록



004
채
喪輿
Bier
김상천 기증
나무, 적목
현대 (1970)
높이 125



008
주걱
槩
Rice paddle
김상천 기증
나무
현대
길이 60, 너비 13



012
지게
床
Korean A-frame
김상천 기증
나무
현대
길이 57, 너비 59, 높이 120



016
삼태기
畚
Straw basket
김상천 기증
볏짚
현대
길이 77, 너비 70



001
상여
喪輿
Bier
임보수 기증
나무, 적목
1970년대
길이 212, 너비 64



005
약탕기
藥湯器
Herb extractor
김상천 기증
옹기
현대
높이 20



009
빨래방망이
棒
Laundry bat
김상천 기증
나무
현대
길이 39, 너비 5



013
물지게
水床
Water-carrying yoke
김상천 기증
나무
현대
길이 117, 너비 50



017
키
箕
Winnow
김상천 기증
대나무
현대
길이 48, 너비 32



002
갈운2리 표지석
葛雲二里 標識石
Village sign
갈운2리 마을회 기증
돌
1990년대
상석, 길이 350, 너비 146
받침석, 길이 215, 너비 102



006
물동이
水罐
Water jar
김상천 기증
옹기
현대
높이 21



010
절구공이
臼杵
Pestle
김상천 기증
나무
현대
길이 20.5



014
칼가는 도구
研磨機
Whetstone prop
김상천 기증
철
현대
길이 38, 너비 23



018
양은도시락
饌盒
Lunch box
김상천 기증
혼합
현대
길이 15, 너비 10



003
임명장
任命狀
Certificate of appointment
김상천 기증
종이
1944년
길이 36, 너비 25



007
소주고리
Sojugori
김상천 기증
옹기
현대
높이 31



011
쌀가마니 지는 갈고리
鉤
김상천 기증
나무, 철
현대
길이 21



015
숫돌받침
研磨臺
Whetstone prop
김상천 기증
나무
현대
길이 22, 너비 33



019
성냥
石硫黃
Match
김상천 기증
혼합
현대
길이 9, 너비 9, 높이 45



020
돈궤
錢櫃
Money box
김상천 기증
나무
현대
길이 24, 너비 40, 높이 23



021
못줄
間繩
Planting cord
김상천 기증
나무, 나일론
현대
길이 80



022
'89MBC대학가요제' LP판
record板
Long playing record
김상천 기증
혼합
1989년
길이 32, 너비 32



023
동자석
童子石
Dongjaseok
김인식 기증
돌
조선
앞, 높이 114
뒤, 높이 123



024
밀양박씨(박○남)묘 비석
密陽朴氏墓 碑石
Tombstone
박준규 기증
돌
조선
높이 100



025
문인석
文人石
Stone figures placed
before a tomb
오종덕 기증
돌
근대
높이 80



026
분청사기철화묘지
粉靑沙器鐵畵墓誌
Porcelain memorial
임중 묘 출토, 평해공파 기증
자기
조선
좌, 구경 14.3, 저경 12.4, 높이 17
우, 저경 12.6, 높이 29.6

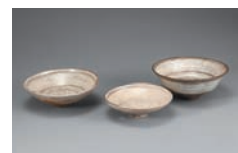

027
분청사기대접
粉靑沙器大椀
Bowl
덕산이씨 묘 출토, 평해공파 기증
자기
조선
구경 18.6, 저경 4.4, 높이 7.1
구경 15.5, 저경 4, 높이 5
구경 17.3, 저경 4.4, 높이 7.1



028
분청사기접시
粉靑沙器碟
Dish
덕산이씨 묘 출토, 평해공파 기증
자기
조선
구경 12.4, 저경 3.6, 높이 3.3
구경 14, 저경 3.4, 높이 4.15
구경 12, 저경 3.3, 높이 4
구경 10.6, 저경 3.4, 높이 3.6
구경 12.8, 저경 3.6, 높이 3.55



029
백자명기 일괄
白磁明器 一括
Grave goods
남원양씨 묘 출토, 평해공파 기증
자기
조선



030
백자명기 일괄
白磁明器 一括
Grave goods
남원양씨 묘 출토, 평해공파 기증
자기
조선



032
백자명기 일괄
白磁明器 一括
Grave goods
임목 묘 출토, 평해공파 기증
자기
조선

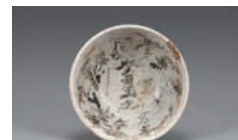

033
백자발
白磁鉢
Bowl
장수황씨 묘 출토, 평해공파 기증
자기
조선
구경 14.2, 저경 6.2, 높이 8.4



034
구슬
珠
Marble
태인정씨 묘 출토, 평해공파 기증
유리
조선
높이 0.65-0.9



036
순가락
匙
Spoon
임중강 묘 출토, 사직공파 기증
청동
조선
길이 25.1



037
은수저
銀匙箸
Spoons and chopsticks
임서 묘 출토, 사직공파 기증
은
조선



038
동경
銅鏡
Mirror
임서 부인 묘 출토, 사직공파 기증
청동
조선
길이 8



035
수저
匙箸
Spoon and Chopsticks
임중강 부인 묘 출토, 사직공파 기증
청동
조선



039
침통
鍼筒
A case for acupuncture needles
임서부인 묘 출토, 사직공파 기증
금동, 은
조선
길이 7.8
길이 8.6



040
분청사기접시
粉靑沙器碟

Dish

임종강 묘 출토, 사적공과 기증
자기
조선



044
백자명기 일괄
白磁明器 一括

Grave goods

임원 묘 출토, 진사공과 기증
자기
조선



048
토지소표
土地小票

Document

방축리 기증
종이
1960년
길이 27, 너비 7



052
새마을총열
Document

방축리 기증
종이
1980년
길이 21.5, 너비 15.5



056
근조기
謹弔旗

Condolences flag

송원리 기증
직물
현대
길이 90



060
징
鉦

Jing

송원리 기증
동합금
현대
길이 38, 너비 11



064
임야매매문서
林野賣買文書

Forest buying and selling document

임병달 기증
종이
1911년
길이 39, 너비 37.5



068
부채
扇

Fan

임병달 기증
나무, 종이
현대
길이 35, 너비 24

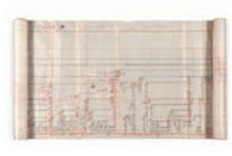

072
부안임씨 가계도
扶安林氏家系圖

Family tree

임병달 기증
종이
근대
길이 433, 너비 48.5



076
명예
輓

Yoke

임제득 기증
나무, 철
현대
길이 70



041
청동합
靑銅盒

Tureen

임종강 묘 출토, 사적공과 기증
청동
조선
높이 7



045
백자명기 일괄
白磁明器 一括

Grave goods

임윤 묘 출토, 진사공과 기증
자기
조선



049
300만원 대통령 특별하사금
參佰萬圓 大統領 特別下賜金

Document

방축리 기증
종이
1982년
길이 27, 너비 20



053
등사기
謄寫機

Mimeograph

송담2리 기증
나무, 철, 고무
현대
길이 56, 너비 40



057
북
鼓

Drum

송원리 기증
나무, 피모
현대
길이 42, 너비 28



061
괘과리
鏡

Kkwaenggwari

송원리 기증
동합금
현대
길이 21



065
산야매도증서
山野賣渡證書

Bill of sale (fields and mauntains)

임병달 기증
종이
1916년
길이 23, 너비 16



069
호마유
胡麻油

Sesame oil

임병달 기증
유리
근대
높이 22



073
문
門

Door

임병달 기증
나무
근대
좌, 길이 184, 너비 48
우, 길이 29, 너비 9.5



077
아궁이 지피개
送風機

Air blower

임제득 기증
철
현대
높이 34



042
청동합
靑銅盒

Tureen

임종강부인 묘 출토, 사적공과 기증
청동
조선



046
모자
帽子

Hat

임윤 묘 출토, 진사공과 기증
동물털
조선
높이 17.5



050
가족계획 운영일지
家族計劃 營日誌

Document

방축리 기증
종이
1977년
길이 27, 너비 19



054
대갈산동계장
大葛山洞楨帳

Document

송담2리 기증
종이
1955년
길이 30.5, 너비 27



058
북
鼓

Drum

송원리 기증
나무, 피모
현대
길이 42, 너비 28



062
풍금
風琴

Reed organ

연양초등학교 기증
나무, 철 혼합
현대
길이 38, 너비 94, 높이 79



066
마루청판
Floor board

임병달 기증
나무
19세기
길이 52, 너비 30



070
문패
門牌

Doorplate

임병달 기증
나무, 돌
근현대
길이 29, 너비 9.5
길이 8.5, 너비 7.5
길이 19.5, 너비 7



074
등긁개
搔器

Back scratcher

임제득 기증
나무, 철
현대
길이 26



078
다리미
熨斗

Iron

이종욱 기증
철, 나무
근대
길이 18, 너비 16



043
백자명기 일괄
白磁明器 一括

Grave goods

임원 묘 출토, 진사공과 기증
자기
조선



047
청동합, 수저
靑銅盒, 匙箸

Bronze bowl, Spoon, Chopsticks

임양 묘 출토, 진사공과 기증
청동, 철
조선
무경 58, 합 12,
숟가락 25.8, 젓가락 14.2



051
하계퇴비독려부
夏季堆肥督勵部

Document

방축리 기증
종이
1980년
길이 27, 너비 19



055
새마을기
Samaeul Flag

Samaeul Flag

송원리 기증
직물
현대
길이 89



059
북채
鼓棒

Drum stick

송원리 기증
나무
현대
길이 28



063
상례초
喪禮抄

Sangryecho

임병달 기증
종이
근현대
길이 12, 너비 6



067
의자
椅子

Stool

임병달 기증
나무
현대
길이 41.5, 너비 19



071
자
尺

Ruler

임병달 기증
나무
근대
길이 150



075
다듬이 방망이
棒

Round fulling stick

임제득 기증
나무
현대
길이 41



079
종이함
紙函

Large scooped wooden vessel

이종욱 기증
종이
근대
구경 35, 높이 17



080
고리짝
Wicker trunk
이종옥 기증
대나무
근대
길이 60, 너비 48



084
남이웅 진무공신교서
南以雄 振武功臣教書
Official nomination certificate
남대현 기탁
종이, 비단
1625년
길이 262, 너비 38.4



088
취옹인장
醉翁印章
Seal
남대현 기탁
돌
17세기
길이 4, 너비 4



092
남평조씨병자일기 추가 발견본
南平曹氏丙子日記 追加 發見本
Diary of nampyeong jo clan addition
남대현 기탁
종이
미상



096
고신교지
告身教旨
Official nomination certificate
남대현 기탁
종이
1648년
길이 116, 너비 110



100
불윤비답
不允批答
Document
남대현 기탁
종이
1647년
길이 152.5, 너비 82



104
앨범
寫眞帖
Album
당암초등학교 기탁
혼합
현대
길이 21.2, 너비 15



081
진의리 마을 유래비
眞儀里 由來碑
Village memorial stone
진의리 기증
돌
현대
상. 길이 280, 너비 205
하. 길이 167, 너비 128



085
적만 남이웅 인장
敵萬南以雄印章
Seal
남대현 기탁
돌
17세기
길이 3.4, 너비 3.2



089
춘성인장
春城印章
Seal
남대현 기탁
돌
17세기
길이 3, 너비 3



093
남이웅 영정초본
影幀草本
Draft of the portrait
남대현 기탁
종이
조선
길이 55, 너비 33



097
불윤비답
不允批答
Document
남대현 기탁
종이
1647년
길이 238, 너비 84.5



101
불윤비답
不允批答
Document
남대현 기탁
종이
1647년
길이 152, 너비 82



105
명패
名牌
Nameplate
당암초등학교 기탁
나무, 돌
현대
길이 52, 너비 15.8



082
진의리 마을표지석
眞儀里 標識石
Village sign
진의리 기증
돌
현대
상. 길이 278, 너비 135
하. 길이 210, 너비 165



086
축성보축인장
春城寶軸印章
Seal
남대현 기탁
종이
17세기
길이 3, 너비 3



090
병인수로조천기
丙寅水路朝天記
Travel notes
남대현 기탁
종이
1626년
길이 28, 너비 28



094
남이웅 영정초본
影幀草本
Draft of the portrait
남대현 기탁
종이
조선
길이 51, 너비 31



098
불윤비답
不允批答
Document
남대현 기탁
종이
1647년
길이 257, 너비 82.5



102
남이웅 영정
南以雄 影幀
Nam, i-woong's portrait
남대현 기탁
비단
1627년
길이 159, 너비 103



083
행정도시 원천반대
투쟁위원회 사무소 현판
懸板
Signboard
진의리 기증
나무
현대
길이 279



087
시북인장
市北印章
Seal
남대현 기탁
돌
17세기
길이 3.5, 너비 3.2



091
남평조씨병자일기
南平曹氏丙子日記
Diary of nampyeong jo clan
남대현 기탁
종이
1636년~1640년
길이 29, 너비 28



095
사패교지
賜牌教旨
Official nomination certificate
남대현 기탁
종이
1633년
길이 123.5, 너비 83



099
불윤비답
不允批答
Document
남대현 기탁
종이
1647년
길이 242, 너비 84.5



103
남이웅 영정
南以雄 影幀
Nam, i-woong's portrait
남대현 기탁
비단
1706년
길이 183, 너비 105

행정중심복합도시 기증유물

조각 기억의

Multifunctional Administrative City
Donated Relics

Pieces of Memory

발행
이재홍

총괄
지영은

기획
김교년

편집
김은경, 이용준, 한창봉

행정중심복합도시건설청
세종특별자치시 도움6로11
www.macc.go.kr Tel. 044-200-3341, 3345

디자인
그래픽네트 _ 정우연

인쇄
삼원정판

발행일
2012년 12월 26일

발간등록번호 11-1670000-000120-01

©2012 행정중심복합도시건설청
이 책의 저작권은 행정중심복합도시건설청에 있습니다.

Copyright©2012 Multifunctional Administrative City Construction Agency